

Ullensvang kommune

► Miljøteknisk datarapport og tiltaksplan

Odda Folkebad

Oppdragsnr.: 52400620 Dokumentnr.: RIM01 Versjon: J01 Dato: 2024-04-26



Miljøteknisk datarapport og tiltaksplan
Odda Folkebad

Oppdragsnr.: 52400620 Dokumentnr.: RIM01 Versjon: J01

Oppdragsgjevar: Ullensvang kommune
Oppdragsgjevares kontaktperson: Daniel Skognes Øyre
Rådgjevar Norconsult Norge AS, Sandvenvegen 43, NO-5600 Norheimsund
Oppdragsleiar: Brynjar Øye
Fagansvarleg: Torunn Lutro
Andre nøkkelpersonar: Marius Flagtveit Smistad (fagkontroll)

J01	2024-04-26	For bruk	TorLut	MaFSm	BryOey
Versjon	Dato	Omtale	Utarbeidd	Fagkontrollert	Godkjent

Dette dokumentet er utarbeidd av Norconsult som del av det oppdraget som dokumentet omhandlar. Opphavsretten tilhører Norconsult. Dokumentet må berre nyttast til det formål som går fram i oppdragsavtalen, og må ikkje kopierast eller gjerast tilgjengeleg på annan måte eller i større utstrekning enn formålet tilseier.

► Samandrag

I samband med oppgradering av Odda Folkebad på gnr./bnr. 60 /189 samt etablering av parkeringsplassar (av ukjend omfang) på gnr./bnr. 60 /129, 130 har Norconsult Norge AS bistått Ullensvang kommune som miljørådgjevar med omsyn på forureina grunn i tiltaksområdet. I forbindelse med denne prosjekteringa er det gjennomført innleiande vurderingar knytt til potensialet for å støyte på forureina grunn i tiltaksområdet, samt at det er utført miljøtekniske grunnundersøkingar på lokaliteten i tråd med forurensningsforskriftens kap.2.

Det vart utført prøvetaking i 10 prøvepunkt med borerigg. Resultata syner overskridingar av normverdi i tre prøvar, tilsvarande tre ulike prøvepunkt (nr. 6, 10 og 13). Overskridingane er for sink og benzo(a)pyren i prøvepunkta 6 og 10, medan det i prøvepunkt 13 berre er overskridingar for benzo(a)pyren. Overskridingane tilsvarar tilstandsklasse 2, lett forureining og er avgrensa i djupet. Etter funn av forureining over normverdi er det i - tråd med forureiningsforskriftas § 2-6 - utarbeidd tiltaksplan for tiltaket.

Massane skal handterast som skildra i tabellen under.

Tilstandsklasse	Disponeringsmoglegheiter innanfor tiltaksområdet.	Dersom massane skal køyrast ut av tiltaksområdet:	Estimert volum
Tilstandsklasse 1	Kan disponerast fritt innanfor tiltaksområdet.	Dersom masseoverskot av reine massar ikkje kan nyttast på tiltaksområdet kan reine overskotsmassar gjenbrukast og nyttiggjerast i andre godkjende prosjekt eller leverast til lovleg mottaksanlegg for reine massar/utfylling. Dersom massane skal gjenvinnast som fyllmassar i godkjent utfyllingstiltak i nærområdet skal krav i rettleiar M-1243 frå Miljødirektoratet vera oppfylt. Dersom ikkje nyttiggjering av reine massar er mogleg skal overskot leverast godkjent deponi etter avfallsforskriften.	
Tilstandsklasse 2	Massar i tilstandsklasse 2 frå areal ved prøvepunkt 6 og 10 skal ikkje gjenbrukast. Massar frå pkt 13 kan disponerast innanfor område som allereie er forureina sør for Bygdarbøen, men ikkje ved djup større enn 1 m.	Leverast til godkjent deponi som forureina masse, evt behandlingsanlegg for forureina massar med løyve etter forureiningslova.	Ca. 21 m ³ .

Innholdsliste

1	Innleiing	5
1.1	Lokalisering og områdebeskrivelse	5
1.2	Bakgrunn	5
1.3	Regulerings situasjonen i området	7
1.4	Innleiande kartlegging (fase 1)	9
2	Tilstandsklassar og akseptkriteriar	13
2.1	Akseptkriteriar	13
3	Miljøteknisk grunnundersøking	14
3.1	Prøvetakingsprogram	14
3.2	Feltarbeid	14
3.3	Observasjonar i felt	15
3.4	Analysar	15
3.5	Analyseresultat	15
3.6	Vurdering og konklusjon	19
4	Tiltaksplan	20
4.2	Miljømål	20
4.3	Handtering og disponering av forureina masse	20
4.4	Mellomlagring	24
4.5	Lensevatn	24
4.6	Framandartar	24
4.7	Øvrige vekster	25
4.8	Avbøtande tiltak under anleggsarbeid	25
4.9	Oppfølging og kontroll	26
4.10	Sluttrapport	26
4.11	Rapportering til grunnforurensningsdatabasen (Miljødirektoratet)	27
4.12	Dokumentasjon for gjennomføring av godkjent føretak	27
5	Referansar	28
6	Vedlegg	29

1 Innleiing

I samband med oppgradering av Odda Folkebad på gnr./bnr. 60 /189 samt etablering av parkeringsplassar på gnr./bnr. 60 /129, 130 har Norconsult Norge AS bistått Ullensvang kommune som miljørådgjevar med omsyn på forureina grunn i tiltaksområdet.

1.1 Lokalisering og områdebeskrivelse

Tiltaksområdet ligg sentralt i Odda sentrum i Ullensvang kommune i Vestland fylke. Tiltaksområdet ligg på både nord og sørsida av vegen Bygdarbøen og vest for tidlegare Odda Smelteverk og rv.13. Omtrentleg areal på tiltaksområdet er 2163 m².

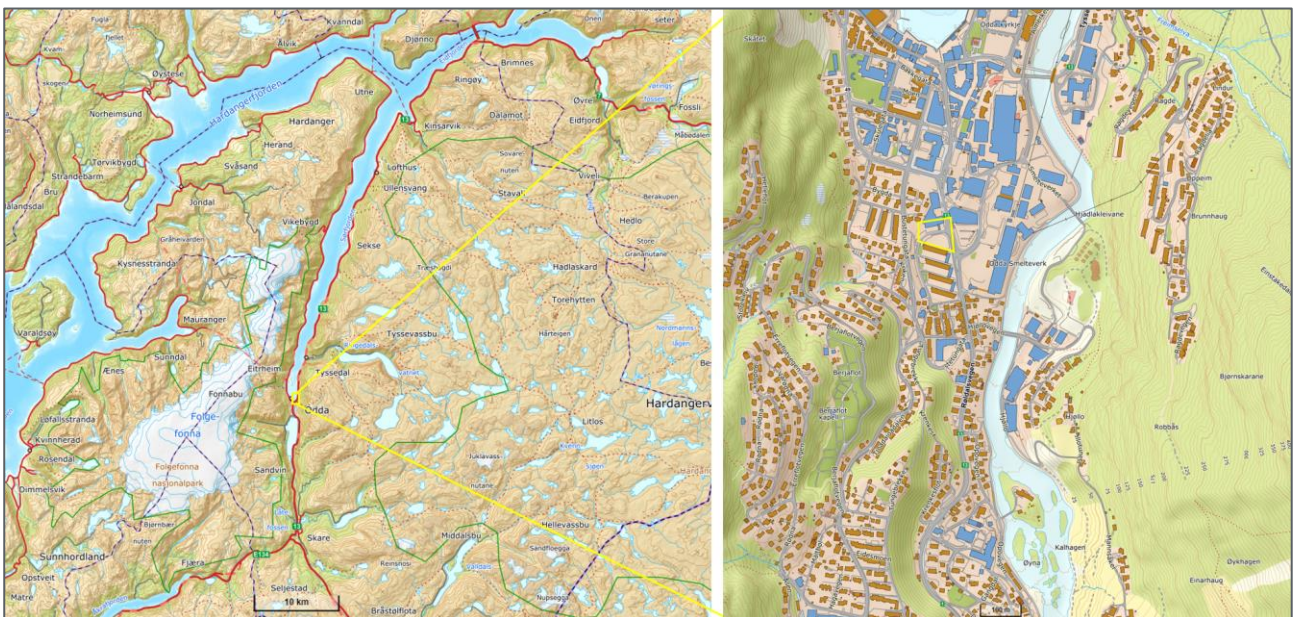

Figur 1: Tiltaksområdet ved Odda Folkebad i Odda.

1.2 Bakgrunn

Oppgraderinga består i etablering av påbygg i sør og vest på eksisterande Odda Folkebad for å utvide symjebassenget og tilhøyrande fasilitetar. I tillegg er parkarealet like sør for Bygdarbøen undersøkt grunna mogeleg etablering av parkeringsareal her. Planane for området er vist i Figur 2 og Figur 3, samt Figur 4. Eksakt omfang av parkeringsarealet er ikkje endeleg bestemt. I forbindelse med denne prosjekteringa er det gjennomført innleiande vurderingar knytt til potensialet for å støyte på forureina grunn i tiltaksområdet, samt at det er utført miljøtekniske grunnundersøkingar på lokaliteten i tråd med forurensningsforskriftens kap.2. Miljøtekniske grunnundersøkingar vart utført samstundes med geotekniske boringar på lokaliteten.

Miljøteknisk datarapport og tiltaksplan
 Odda Folkebad

Oppdragsnr.: 52400620 Dokumentnr.: RIM01 Versjon: J01

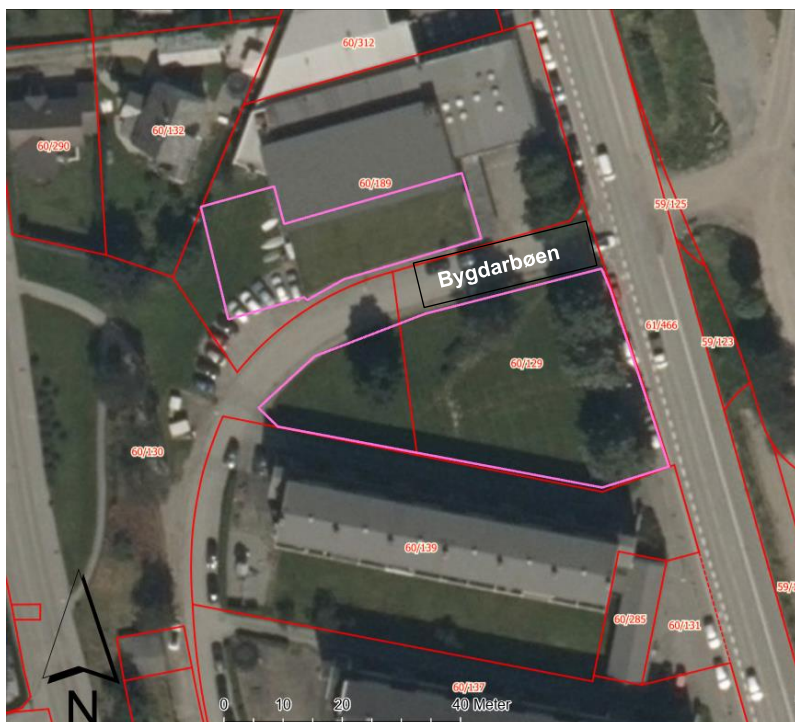

Figur 2: Omtrentleg tiltaksområde markert med rosa polygon. Eiegdomsgrenser i raudt.

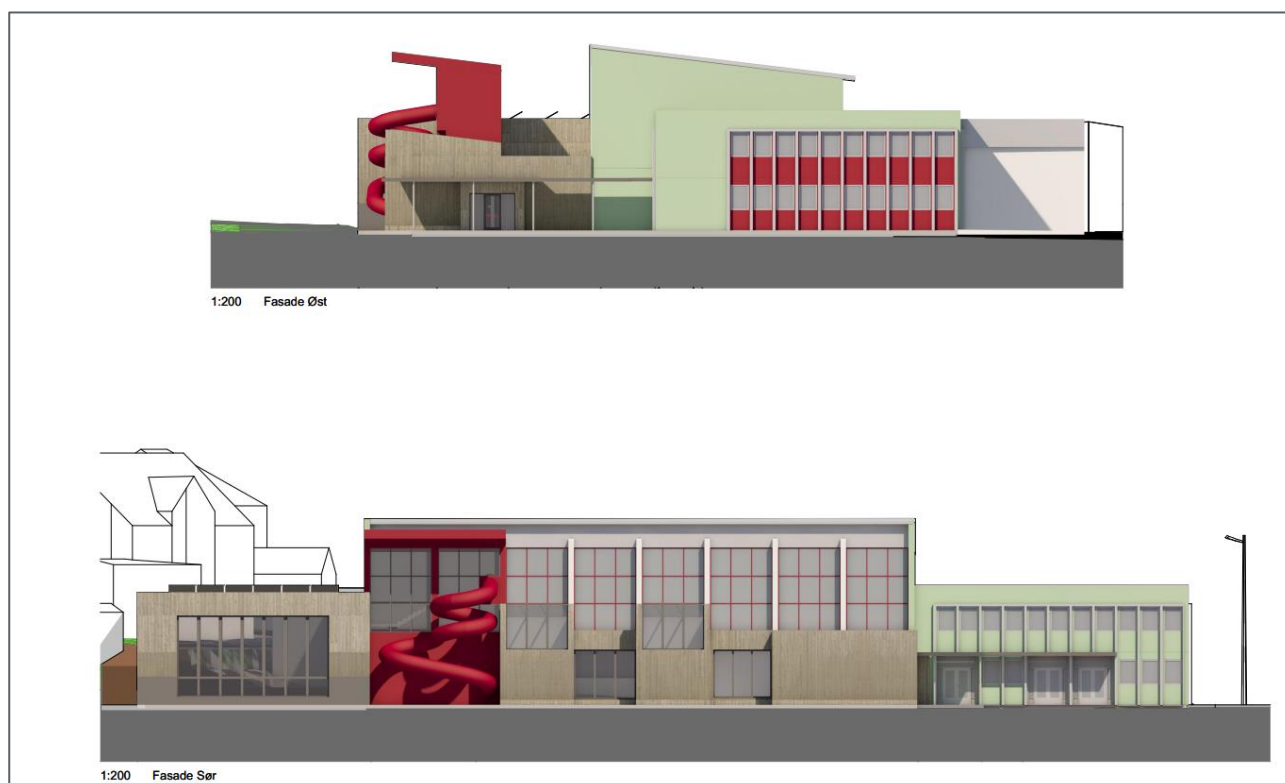

Figur 3: Ny fasade ved Odda Folkebad (HRP AS, 2023).

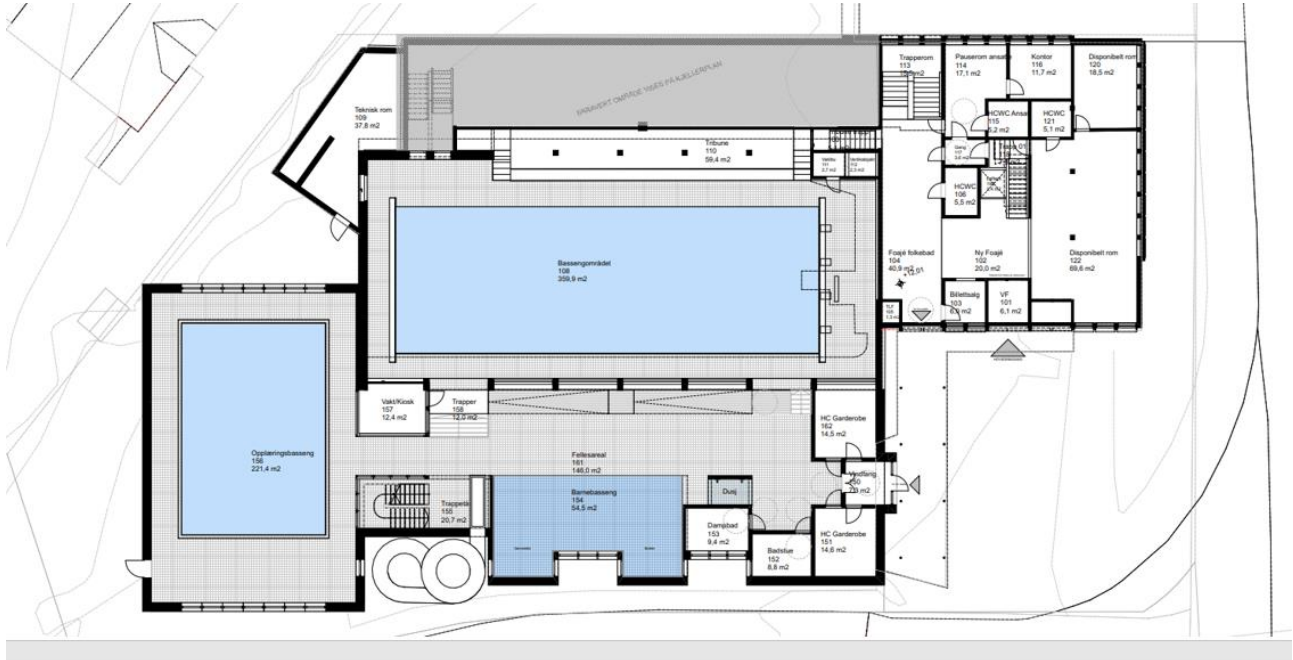

Figur 4: Øvst; Teikning A20-2 plan 1. etasje (HRP AS, 2023). Nedst: Teikning A20-1 Kjeller (HRP AS, 2023).

1.3 Reguleringssituasjonen i området

Det er tre reguleringsplanar som er gjeldande i tiltaksområdet.

Miljøteknisk datarapport og tiltaksplan

Odda Folkebad

Oppdragsnr.: 52400620 Dokumentnr.: RIM01 Versjon: J01

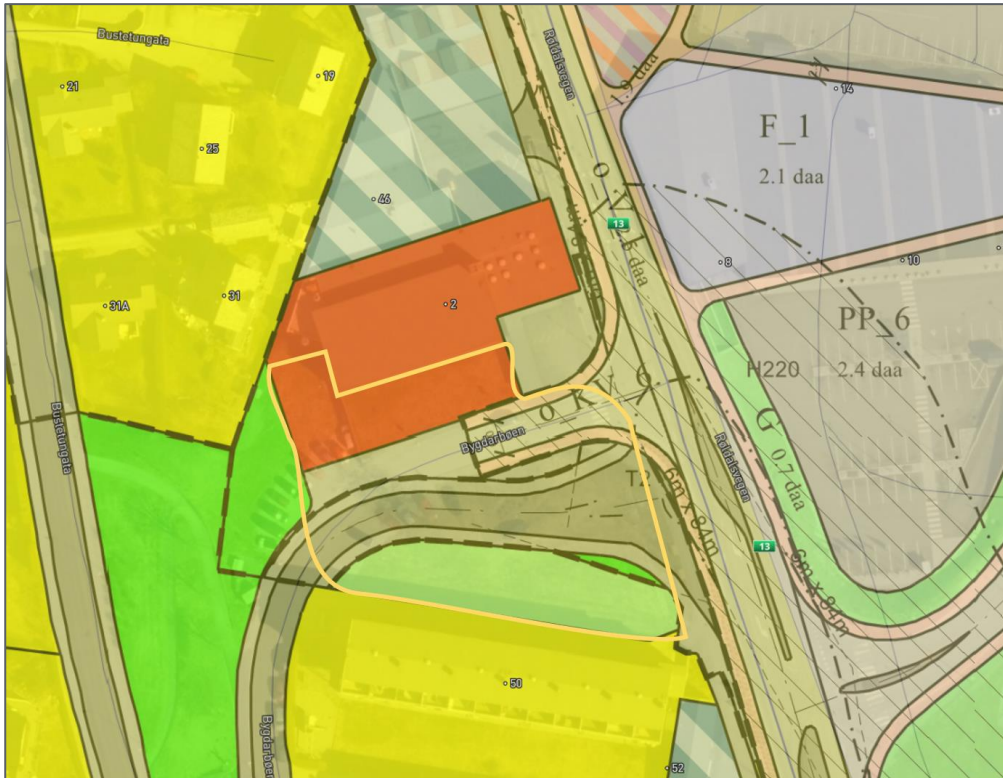

Figur 5: Utklipp fra kommunekart.com for Ullensvang kommune (kommunekart.com, 2024). Omtrentleg tiltaksområde ligg innanfor det gule polygonet.

I nordlege delen av tiltaksområdet er det reguleringsplan for «Odda Sentrum» som er gjeldande der det aktuelle området er regulert til offentlig bygning/symjehall, medan i sør er det reguleringsplan «Bygda» frå 1976 som definerer arealet som park, sjå Figur 6. Reguleringsplan for Smelteverkstomta har regulert inn kjøreveg sentralt i parkområdet. I gjeldande kommuneplan for Odda er alt areal i tiltaksområdet avsett til bustadføremål.

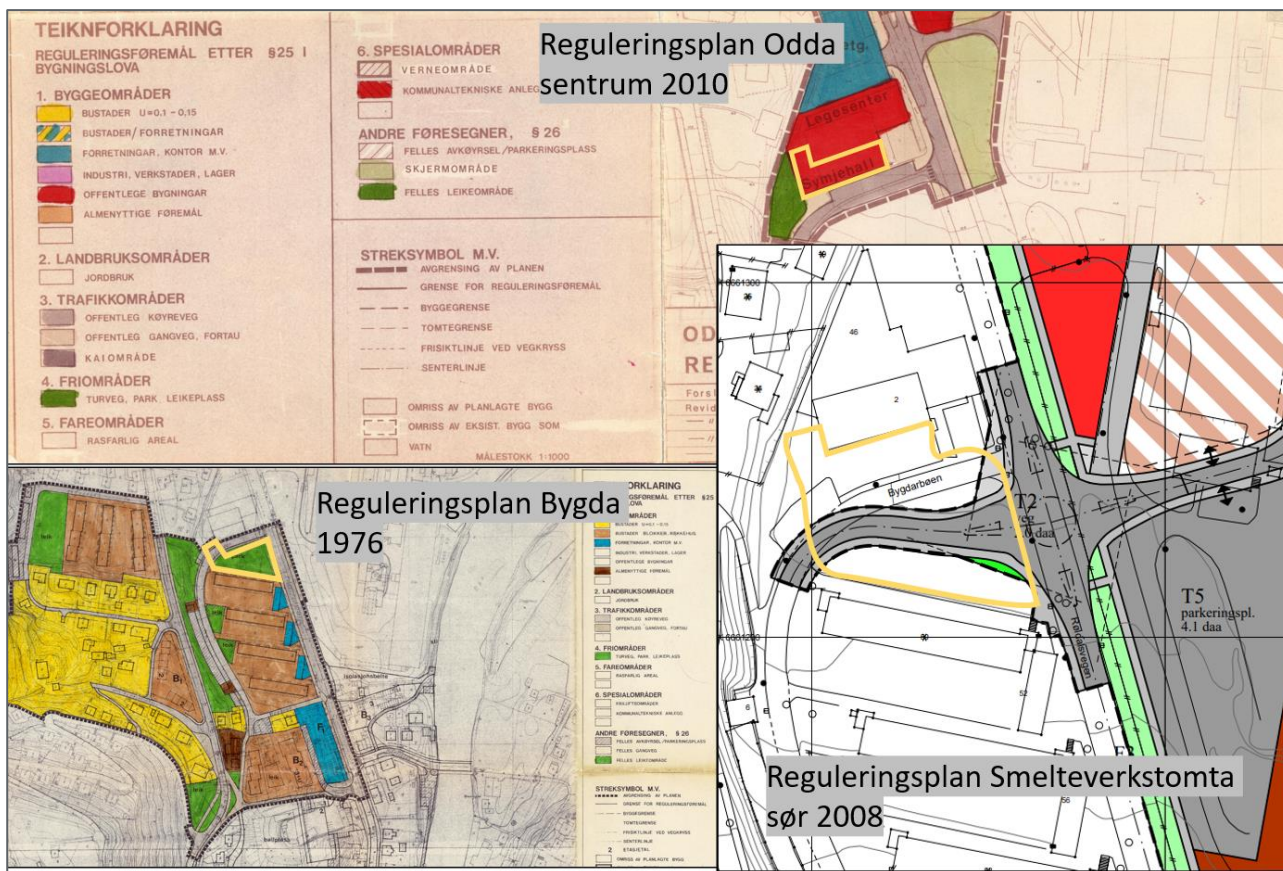

Figur 6: Reguleringsplanene i området.

1.4 Innleiande kartlegging (fase 1)

1.4.1 Grunnforhold – lausmassar og grunnfjell

Grunnfjellet i tiltaksområdet er dominert av andesitt, og lausmassane er dominerte av elve- og bekkeavsetningar, sjå Figur 7. Denne avsetningstypen er dominerande i store deler av Odda-dalen.

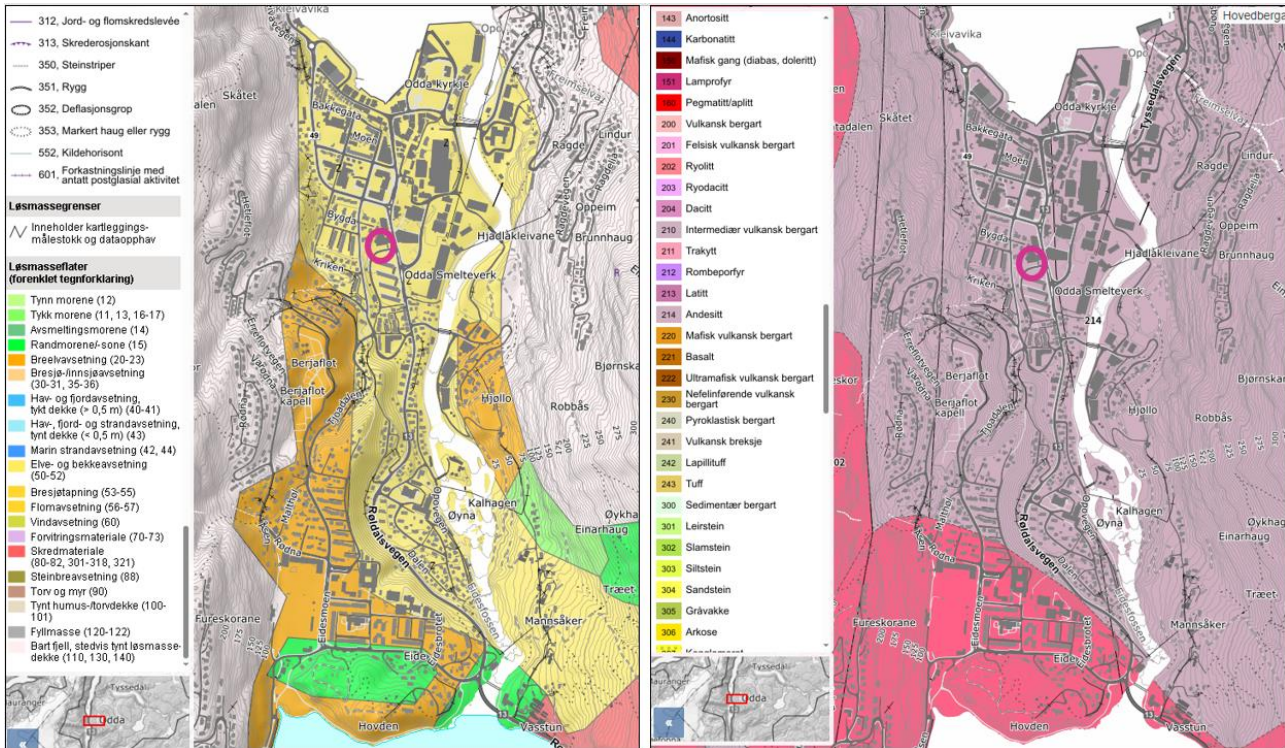

Figur 7: Til venstre: Lausmassekart frå NGU (NGU, 2024). Til høgre: Frå berggrunnsdatabasen til NGU, (NGU, 2024).

1.4.2 Historikk og mistanke om forureining

Tiltaksområdet ligg like over vegen for Odda Smelteverk som var i drift i perioden 1908-2003, sjå flyfoto i Figur 8. Avstanden til næraste fabrikkbygg var ca. 70 meter. Sjølv eit tiltaksområde var landbruksområde fram til etableringa av Odda Folkebad i 1961 og bygget er originalt frå den gongen. Det er uvisst korleis opparbeidinga av terrenget vart utført den gongen då Folkebadet vart oppført. Også blokkene langs Bygdarbøen er frå same tidsepoken og området framstår i dag likt som ved oppføring.

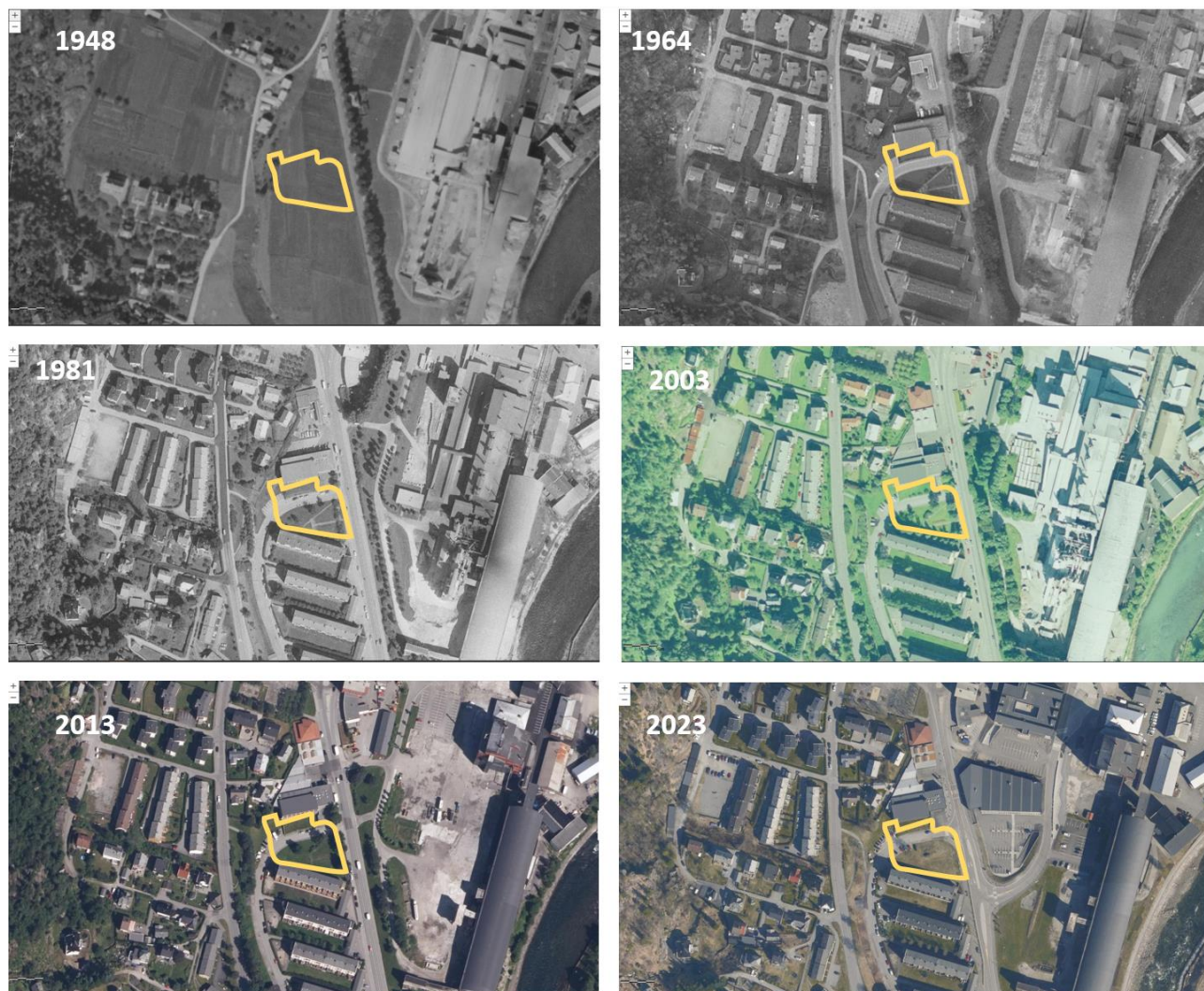

Figur 8: Historiske flyfoto frå perioden 1948-2023 (Norgebilder.no, 2024). Omtrentleg tiltaksområde ligg innanfor deler av det gule polygonet.

Tiltaksområdet er ikkje registrert i grunnforureiningsdatabasen, men ligg like ved området «Odda Smelteverk – industriområde» som er registrert som forureina grunn, sjå Figur 9.

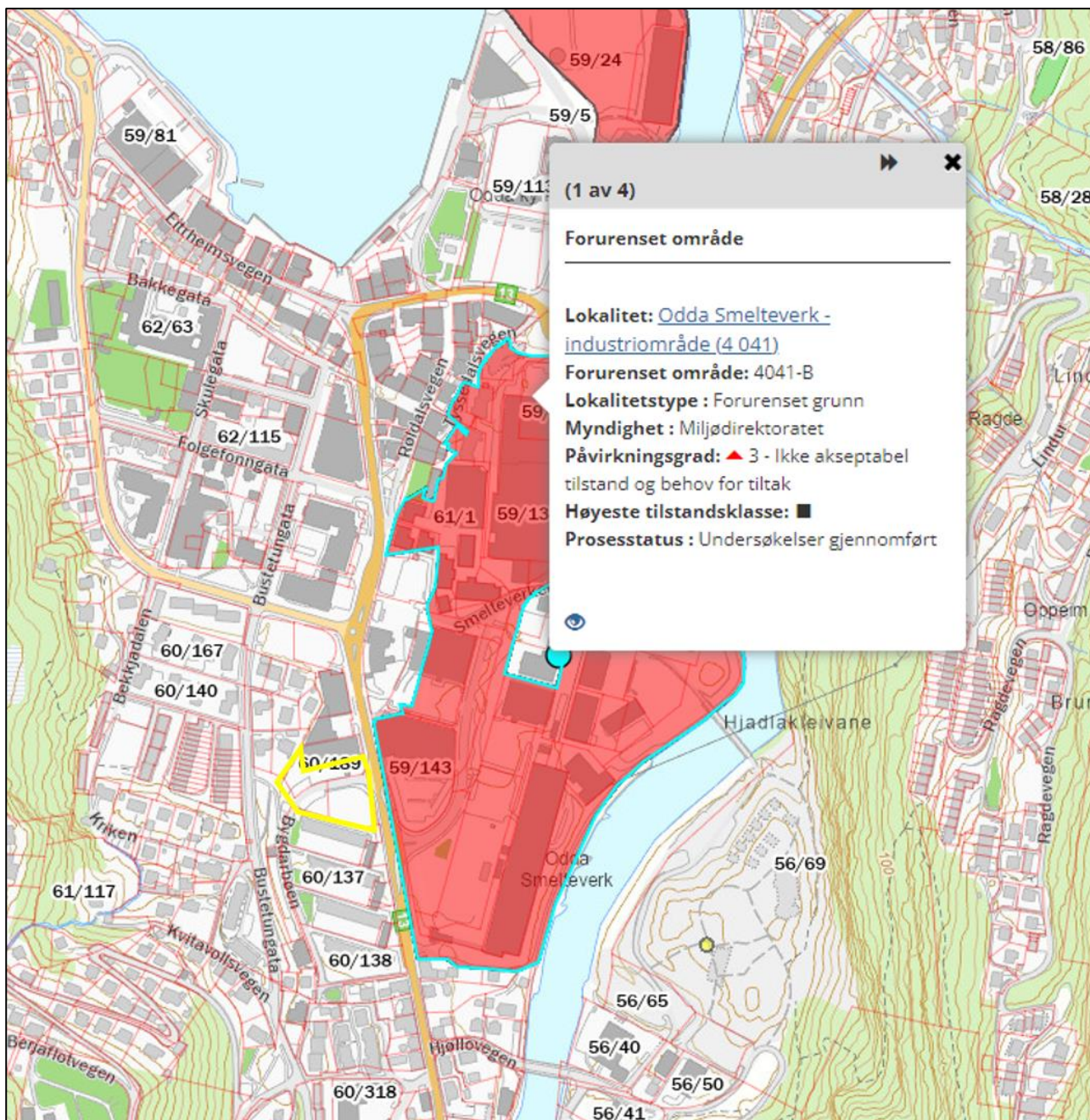

Figur 9: Utklipp fra Grunnforurensningsdatabasen til Miljødirektoratet (Miljødirektoratet, 2024). Tiltaksområdet er markert omtrentleg som gult polygon.

2 Tilstandsklassar og akseptkriteriar

Miljødirektoratet sin rettleiar for forureina grunn klassifiserer grunnen i ulike tilstandsklassar basert på innhald av miljøgifter. Tilstandsklassar frå 1 (meget god) til 5 (svært dårlig) gjev et uttrykk for helsefaren ved eksponering. Sjå Tabell 2-1 for fargekodar som vert nytta til klassifisering og tolking av analyseresultat. Grensa mellom tilstandsklasse 1 og 2 tilsvarar normverdi for reine massar gjeve i forureiningsforskrifta sitt kapittel 2 vedlegg 1, og det er difor berre massar som tilfredsstillar tilstandsklasse 1 som kan karakteriserast som reine (/ ikkje forureina) massar. Alle konsentrasjonar av miljøgifter som overstig tilstandsklasse 1 er å betrakta som forureina, så sant overskridingane ikkje skuldast eit naturleg høgt bakgrunnsnivå av gjeldande parameter i aktuelt område.

Rettleiar frå Miljødirektoratet gjeld for massar i område der det er planlagt terrenginngrep (eksempelvis graving, planering, masseuttak og utfylling) som kan medføre skade eller ulempe ved at eksisterande forureining vert spreidd eller gjort mindre tilgjengeleg for oppryddingstiltak.

Tabell 2-1: Rettleiar for forureina grunn frå Miljødirektoratet sine helsebaserte tilstandsklasser. Denne er i samsvar med tilstandsklassane definert i rettleiar TA-2553 frå SFT (SFT, 2009).

Tilstandsklasse/ Stoff	1	2	3	4	5
Beskrivelse av tilstand	Meget god	God	Moderat	Dårlig	Svært dårlig
Øvre grense styres av	Normverdi	Helsebaserte akseptkriterier	Helsebaserte akseptkriterier	Helsebaserte akseptkriterier	

2.1 Akseptkriteriar

Det er fleire reguleringsfremål som er aktuelle i tiltaksområdet, sjå kap. 1.3. I ei regulering med fleire føremål vil det vera den mest følsomme arealbruken som er utslagsgjevande for kva nivå av grunnforureining som kan akseptast. For dette tiltaksområdet er det parkarealet på den søndre delen av tiltaksområdet som er retningsgjevande. Ullensvang kommune opplyser imidlertid at det pt. er noko uvisst kor mykje av grøntarealet som vil gå med til etablering av parkeringsareal. Difor er det lagt til grunn at det vil vera noko grøntareal/parkareal att og dette definerer kva grad av forureining som kan akseptast på området:

Toppjord (< 1 m):

Tilstandsklasse 1-2

Djupareliggjande jord (>1 m)

Tilstandsklasse 1-3

Tilstandsklasse 4 dersom risikovurdering konkluderer at det er akseptabelt.

3 Miljøteknisk grunnundersøking

3.1 Prøvetakingsprogram

Areal på tiltaksområdet ved eksisterande Folkebad på nordsida av Bygdarbøen er ca. 628 m² og området som vert vurdert som parkeringsareal på sørsida av Bygdarbøen er ca. 1535 m². Totalt utgjør dette eit areal for tiltaksområdet på 2163 m². I samsvar med rettleiar for forureina grunn tilsvarar dette prøvetaking i 10 prøvepunkt, gitt den mest sårbare arealbruken (bustad/park/grøntstruktur) for areal inntil 2000 m².

Prøvetakingspunkta vart fordelt med fem prøvepunkt nord for og fem prøvepunkt sør for Bygdarbøen. Det vart lagt opp til prøvetaking til eit større djup nord i tiltaksområdet for nytt badeanlegg då terrenngrepet her er planlagt til eit større djup enn ved det tenkte parkeringsarealet i sør.

3.2 Feltarbeid

Feltarbeidet vart utført onsdag 7. februar 2024. Miljørådgjevar Torunn Lutro var til stades for å ta ut miljøprøvar. Boretiknikar Svein Halvard Hagerup (Norconsult Norge AS) stod for dei geotekniske boringane som er omtala i eigen rapport (Norconsult Norge AS, 2024).

Totalt vart det henta ut 23 miljøprøvar frå 10 prøvepunkt. Sjå Tabell 3-1 for oversikt over koordinatar og prøvedjup i dei ulike prøvepunkt.

Tabell 3-1: Koordinatar ETRS 89 UTM Zone 32 for alle 10 prøvepunkta samt djup for prøveuttak og oversikt over kva prøvar som er sende til analyse.

Prøvepunkt	y	x	Prøveuttak	Til analyse
2	6661255,23	363401,113	0-1	x
			1-2	x
			2-3	
			3-4	
4	6661238,93	363394,719	0-1	x
			1-2	x
			2-3	
			3-4	
6	6661246,86	363412,809	0-0,4	x
			0,4-1	x
			1-2	x
			2-3	x
			3-4	
7	6661254,32	363420,387	0-40	x
			40-100	
			1-2	x
			2-3	
			3-4	
10	6661250,01	363432,294	0-0,4	x
			0,4-1	x
			1-1,5	
			1,5-2	x
			2-3	x
11	6661223,29	363423,226	0-1	x
			1-2	x
			0-0,3	
			0,3-1	x
13	6661220,31	363439,53	1-2	x
			0-0,4	
			0,4-1	x
			0-0,5	x
14	6661215,65	363458,85	0,5-1	x
			1-2	x
			0-0,5	
15	6661223,79	363410,403	0-0,5	
			0,5-1	x

3.3 Observasjonar i felt

Generelt var massane prega av noko meir organisk materiale i toppen og så vart dei meir mineralske ved større djup. Stadvis var der også innslag av meir organisk materiale ved større djup. Stort sett var dei mineralske massane sand og innslag av grus og stadvis nokre steinar. Det var ingen lukt i massane og massane var stort sett brune på farge. For detaljar om massane og foto, sjå vedlegg A.

3.4 Analysar

23 prøvar frå dei 10 prøvepunktene vart sendt til analyse ved akkreditert laboratorium Eurofins AS i Bergen. Prøvene vart analyserte for dei åtte vanlegaste tungmetalla (Zn, Hg, Cu, Cr, Ni, As, Pb, Cd), PAH16, PCB7, BTEX og alifat, i tillegg til TOC i nokre utvalde prøvar.

3.5 Analyseresultat

Analyseresultatene er presentert i tabellane under samt i Figur 10. Resultatene er klassifisert i samsvar med Veileder for forurenset grunn (Miljødirektoratet, 2022)/ TA-2553 (SFT, 2009) Resultatene syner;

- overskridingar av normverdi i tre prøvar, tilsvarande tre ulike prøvepunkt (nr. 6, 10 og 13).
- Overskridingane er for zink, og benzo(a)pyren i prøvepunktene 6 og 10, medan det i prøvepunkt 13 berre er overskridingar for benzo(a)pyren.
- Overskridingane tilsvarar tilstandsklasse 2, lett forureining.
- Forureininga er avgrensa i djupet for to prøvepunkt, dvs. at den er berre tilstades i overflatejord tilsvarande 0-40 cm i prøvepunkt 6 og 10.
- I prøvepunkt 13 er forureininga funne i overflatejord tilsvarande intervallet 0-1 m, men den er ikkje avgrensa her. Det er likevel lite som tydar på at forureininga strekk seg til eit større djup her, gitt forureiningsmønster i omkringliggjande punkt.

Miljøteknisk datarapport og tiltaksplan
Odda Folkebad

Oppdragsnr.: 52400620 Dokumentnr.: RIM01 Versjon: J01

Tabell 3-2: Analyseresultat – del 1 for prøvane OF2, OF4, OF6, OF7 og OF10. Klassifiseringa er i samsvar med Tabell 2-1.

	Eurofins oppdragsmerking	EUNOBE-00072455	EUNOBE-00072455	EUNOBE-00072455	EUNOBE-00072455	EUNOBE-00072455	EUNOBE-00072455	EUNOBE-00072455	EUNOBE-00072455	EUNOBE-00072455	EUNOBE-00072455	EUNOBE-00072455	EUNOBE-00072455	
	Eurofins prøvenummer	441-2024-0213-028	441-2024-0213-004	441-2024-0213-005	441-2024-0213-006	441-2024-0213-007	441-2024-0213-008	441-2024-0213-009	441-2024-0213-012	441-2024-0213-014	441-2024-0213-003	441-2024-0213-015		
	Prøvemerkning	OF2 0-1 m	OF2 1-2 m	OF4 0-1 m	OF4 1-2 m	OF6 0-40 cm	OF6 40-100 cm	OF6 1-2 m	OF6 2-3 m	OF7 0-1 m	OF7 1-2 m	OF10 0-40 cm		
	Prøvemerkning 2	7/2-24	7/2-24	7/2-24	7/2-24	7/2-24	7/2-24	7/2-24	7/2-24	7/2-24	7/2-24	7/2-24	Normverdi	
	Høyeste Tilstandsklasse	Tilstandsklasse 1	Tilstandsklasse 1	Tilstandsklasse 1	Tilstandsklasse 1	Tilstandsklasse 2	Tilstandsklasse 1	Tilstandsklasse 1	Tilstandsklasse 1	Tilstandsklasse 1	Tilstandsklasse 1	Tilstandsklasse 2		
Arsen (As)	mg/kg TS	2	1,7	2,6	1,5	2,8	1,3	1,5	1,6	2,2	1,5	2,6	8	
Bly (Pb)	mg/kg TS	16	9	24	6,8	36	8,1	8,9	7,3	15	6,8	27	60	
Kadmium (Cd)	mg/kg TS	0,43	< 0,20	0,76	< 0,20	1,4	< 0,20	< 0,20	< 0,20	0,55	< 0,21	0,89	1,5	
Kobber (Cu)	mg/kg TS	12	11	16	9,7	18	9,5	10	12	16	8,6	18	100	
Krom (Cr)	mg/kg TS	7	7,5	9	6,7	8,2	5,7	6,1	6,8	8,5	4,9	8,2	50	
Kvikksølv (Hg)	mg/kg TS	0,056	0,024	0,058	< 0,0099	0,11	< 0,0097	< 0,0097	< 0,0099	0,036	< 0,011	0,083	1	
Nikkel (Ni)	mg/kg TS	5,4	5,8	6,6	5,1	5,6	4,7	5	5,3	7,1	4,3	5,7	60	
Sink (Zn)	mg/kg TS	120	54	170	36	260	34	38	36	100	34	220	200	
Benzo[a]pyren	mg/kg TS	< 0,030	< 0,030	< 0,030	< 0,030	0,2	< 0,030	< 0,030	< 0,030	0,1	0,04	0,21	0,1	
Naftalen	mg/kg TS	< 0,030	< 0,030	< 0,030	< 0,030	< 0,030	< 0,030	< 0,030	< 0,030	< 0,030	< 0,030	< 0,030	0,8	
Fluoren	mg/kg TS	< 0,030	< 0,030	< 0,030	< 0,030	< 0,030	< 0,030	< 0,030	< 0,030	< 0,030	< 0,030	< 0,030	0,8	
Fluoranten	mg/kg TS	0,075	< 0,030	0,044	< 0,030	0,34	< 0,030	< 0,030	< 0,030	0,14	0,046	0,34	1	
Pyren	mg/kg TS	0,063	< 0,030	0,042	< 0,030	0,3	< 0,030	< 0,030	< 0,030	0,11	0,046	0,38	1	
Sum PAH(16) EPA	mg/kg TS	0,24	nd	0,19	nd	1,9	nd	nd	nd	0,97	0,34	2,1	2	
Sum 7 PCB	mg/kg TS	nd	nd	nd	nd	nd	nd	nd	nd	nd	nd	nd	0,01	
Alifater C5-C6	mg/kg TS	< 7,0	< 7,0	< 7,0	< 7,0	< 7,0	< 7,0	< 7,0	< 7,0	< 7,0	< 7,0	< 7,0	7	
Alifater >C6-C8	mg/kg TS	< 7,0	< 7,0	< 7,0	< 7,0	< 7,0	< 7,0	< 7,0	< 7,0	< 7,0	< 7,0	< 7,0	7	
Alifater >C8-C10	mg/kg TS	< 3,0	< 3,0	< 3,0	< 3,0	< 3,0	< 3,0	< 3,0	< 3,0	< 3,0	< 3,0	< 3,0	10	
Alifater >C10-C12	mg/kg TS	< 5,0	< 5,0	< 5,0	< 5,0	< 5,0	< 5,0	< 5,0	< 5,0	< 5,0	< 5,0	< 5,0	50	
Alifater >C12-C35	mg/kg TS	nd	nd	nd	nd	nd	nd	nd	nd	nd	nd	nd	100	
Benzen	mg/kg TS	< 0,0035	< 0,0035	< 0,0035	< 0,0035	< 0,0035	< 0,0035	< 0,0035	< 0,0035	< 0,0035	< 0,0035	< 0,0035	0,01	
Toluen	mg/kg TS	< 0,10	< 0,10	< 0,10	< 0,10	< 0,10	< 0,10	< 0,10	< 0,10	< 0,10	< 0,10	< 0,10	0,3	
Etylbenzen	mg/kg TS	< 0,10	< 0,10	< 0,10	< 0,10	< 0,10	< 0,10	< 0,10	< 0,10	< 0,10	< 0,10	< 0,10	0,2	
m/p/o-Xylen	mg/kg TS	< 0,10	< 0,10	< 0,10	< 0,10	< 0,10	< 0,10	< 0,10	< 0,10	< 0,10	< 0,10	< 0,10	0,2	
Tørrestoff	%	87,8	92,5	85,7	91,2	78,9	92,9	93	91,2	88,2	87,7	79,2		
Totalt organisk karbon (TOC)	% TS	1,3						0,34					2,6	
Total tørrstoff glødetap	% TS	2,2						0,6					4,6	

Miljøteknisk datarapport og tiltaksplan
Odda Folkebad

Oppdragsnr.: 52400620 Dokumentnr.: RIM01 Versjon: J01

Tabell 3-3: Analyseresultat – del 2 for prøvane OF10, OF11, OF12, OF13, OF14 og OF15. Klassifiseringa er i samsvar med Tabell 2-1.

	Eurofins oppdragsmerking	EUNOBE-00072455	EUNOBE-00072455	EUNOBE-00072455	EUNOBE-00072455	EUNOBE-00072455	EUNOBE-00072455	EUNOBE-00072455	EUNOBE-00072455	EUNOBE-00072455	EUNOBE-00072455	EUNOBE-00072455	EUNOBE-00072455	EUNOBE-00072455	
	Eurofins prøvenummer	441-2024-0213-016	441-2024-0213-017	441-2024-0213-018	441-2024-0213-019	441-2024-0213-020	441-2024-0213-021	441-2024-0213-022	441-2024-0213-023	441-2024-0213-024	441-2024-0213-025	441-2024-0213-026	441-2024-0213-027		
	Prøvemerkning	OF10 40-100 cm	OF10 1-2 m	OF10 2-3 m	OF11 0-1 m	OF11 1-2 m	OF12 0-1 m	OF12 1-2 m	OF13 0-1 m	OF14 0-50 cm	OF14 50-100 cm	OF14 1-2 m	OF15 0-1 m		
	Prøvemerkning 2	7/2-24	7/2-24	7/2-24	7/2-24	7/2-24	7/2-24	7/2-24	7/2-24	7/2-24	7/2-24	7/2-24	7/2-24	Normverdi	
	Høyeste Tilstandsklasse	Tilstandsklasse 1	Tilstandsklasse 1	Tilstandsklasse 1	Tilstandsklasse 1	Tilstandsklasse 1	Tilstandsklasse 1	Tilstandsklasse 1	Tilstandsklasse 2	Tilstandsklasse 1	Tilstandsklasse 1	Tilstandsklasse 1	Tilstandsklasse 1		
Arsen (As)	mg/kg TS	1,8	2,6	1,5	2,3	1,5	3,1	1,7	2,3	3,1	1,6	1,4	2,1	8	
Bly (Pb)	mg/kg TS	8,3	18	7,3	16	7,2	15	6,6	17	31	7,7	6,6	20	60	
Kadmium (Cd)	mg/kg TS	< 0,20	0,45	< 0,20	0,44	< 0,19	0,27	< 0,20	0,5	0,75	< 0,20	< 0,20	0,51	1,5	
Kobber (Cu)	mg/kg TS	11	15	11	13	11	18	11	13	16	9,4	10	12	100	
Krom (Cr)	mg/kg TS	5,6	7,9	5,9	8,3	7,5	11	6,2	8	10	6,8	5,9	8,1	50	
Kvikksølv (Hg)	mg/kg TS	< 0,0100	0,025	< 0,0100	0,041	< 0,0094	0,023	< 0,0097	0,04	0,079	< 0,0096	< 0,0097	0,048	1	
Nikkel (Ni)	mg/kg TS	4,5	6,1	5	5,6	5,9	8,5	5,3	6,3	7,2	5,4	4,9	5,7	60	
Sink (Zn)	mg/kg TS	37	120	32	120	38	85	32	130	190	40	30	130	200	
Benzo[a]pyren	mg/kg TS	0,087	< 0,030	< 0,030	< 0,030	< 0,030	< 0,030	< 0,030	0,12	0,046	< 0,030	< 0,030	< 0,030	0,1	
Naftalen	mg/kg TS	< 0,030	< 0,030	< 0,030	< 0,030	< 0,030	< 0,030	< 0,030	< 0,030	< 0,030	< 0,030	< 0,030	< 0,030	0,8	
Fluoren	mg/kg TS	< 0,030	< 0,030	< 0,030	< 0,030	< 0,030	< 0,030	< 0,030	< 0,030	< 0,030	< 0,030	< 0,030	< 0,030	0,8	
Fluoranten	mg/kg TS	0,11	< 0,030	< 0,030	0,043	< 0,030	0,03	< 0,030	0,31	0,099	< 0,030	< 0,030	< 0,030	1	
Pyren	mg/kg TS	0,1	< 0,030	< 0,030	0,043	< 0,030	0,033	< 0,030	0,28	0,092	< 0,030	< 0,030	< 0,030	1	
Sum PAH(16) EPA	mg/kg TS	0,76	0,043	nd	0,15	nd	0,1	nd	1,4	0,56	nd	nd	0,051	2	
Sum 7 PCB	mg/kg TS	nd	nd	nd	nd	nd	nd	nd	nd	nd	nd	nd	nd	0,01	
Alifater C5-C6	mg/kg TS	< 7,0	< 7,0	< 7,0	< 7,0	< 7,0	< 7,0	< 7,0	< 7,0	< 7,0	< 7,0	< 7,0	< 7,0	7	
Alifater >C6-C8	mg/kg TS	< 7,0	< 7,0	< 7,0	< 7,0	< 7,0	< 7,0	< 7,0	< 7,0	< 7,0	< 7,0	< 7,0	< 7,0	7	
Alifater >C8-C10	mg/kg TS	< 3,0	< 3,0	< 3,0	< 3,0	< 3,0	< 3,0	< 3,0	< 3,0	< 3,0	< 3,0	< 3,0	< 3,0	10	
Alifater >C10-C12	mg/kg TS	< 5,0	< 5,0	< 5,0	< 5,0	< 5,0	< 5,0	< 5,0	< 5,0	< 5,0	< 5,0	< 5,0	< 5,0	50	
Alifater >C12-C35	mg/kg TS	nd	nd	nd	nd	nd	nd	nd	nd	nd	nd	nd	nd	100	
Benzen	mg/kg TS	< 0,0035	< 0,0035	< 0,0035	< 0,0035	< 0,0035	< 0,0035	< 0,0035	< 0,0035	< 0,0035	< 0,0035	< 0,0035	< 0,0035	0,01	
Toluen	mg/kg TS	< 0,10	< 0,10	< 0,10	< 0,10	< 0,10	< 0,10	< 0,10	< 0,10	< 0,10	< 0,10	< 0,10	< 0,10	0,3	
Etylbenzen	mg/kg TS	< 0,10	< 0,10	< 0,10	< 0,10	< 0,10	< 0,10	< 0,10	< 0,10	< 0,10	< 0,10	< 0,10	< 0,10	0,2	
m/p/o-Xylen	mg/kg TS	< 0,10	< 0,10	< 0,10	< 0,10	< 0,10	< 0,10	< 0,10	< 0,10	< 0,10	< 0,10	< 0,10	< 0,10	0,2	
Tørrestoff	%	91,7	87,4	90,8	86,9	95,8	84,8	93,1	87,8	78,5	93,8	93,3	86,3		
Totalt organisk karbon (TOC)	% TS	0,51							1,2						
Total tørrestoff glødetap	% TS	0,9							2,1						



Figur 10: Analyseresultat presentert i kart.

3.6 Vurdering og konklusjon

Forureininga på staden er lett og er gjeldande for eit fåtal av prøvar, slik at det er gjort vurderingar av om gjennomsnittsregelen definert av Miljødirektoratet i rettleiar for forureina grunn kan friskmelde området. Følgjande fire krav må i såfall vera oppfylt:

Forutsetnad	Skildring	Kommentar/vurdering	Oppfylt / Ikkje oppfylt
1	Dersom lokaliteten er godt nok undersøkt (dvs. i tråd med rettleiar TA-2553/veileder for forurenset grunn, med eit tilstrekkeleg antal prøvar, i eit eigna prøvetakingsmønster, i samsvar med framtidig arealbruk og antatt forureiningsmønster).	For eit areal på inntil 2000 m ² og antatt homogen/diffus forureining og strengaste arealbruken bustad/park er det gjeve av rettleiar at det skal prøvetakast i 10 punkt. Aktuelt areal her er 2160 m ² , og det er prøveteke i 10 punkt, og dette er vurdert som tilstrekkeleg.	Oppfylt
2	Dersom det ikkje er grunn til å tru at det kan finnast punktkjelder med forureining på området (dvs. at det er sannsynleg at tilstanden i jorda er homogen for hele området).	Resultatet av fase1-kartlegginga konkluderer at det her er meir truleg å koma over diffus forureining heller enn punktkjelder.	Oppfylt
3	Dersom gjennomsnittlege konsentrasjonar i jordprøvane ligg under normverdi.	Snittkonsentrasjon benzo(a)pyren er 0,045 mg/kg og ligg under normverdi for benzo(a)pyren (som er 0,1). Snittkonsentrasjon sink er 90 mg/kg og ligg under normverdi for sink som er 200 mg/kg.	Oppfylt
4	Dersom ingen enkeltverdiar overskrir normverdi med meir enn 100 %.	Høgaste enkeltverdi for benzo(a)pyren er 0,21 mg/kg i prøvepunkt OF13 som er ei overskriding av normverdi ¹ med 110 %.	IKKJE OPPFYLT

Det konkluderast på grunnlag av ovannevnde argument at deler av massane i grunnen ved Odda Folkebad er forureina og det skal difor - i tråd med forureiningsforskriftas § 2-6 - utarbeidast tiltaksplan for tiltaket. Tiltaksplanen er å finna i det påfølgjande kapitlet.

¹ Normverdi benzo(a)pyren er 0,1 mg/kg.

4 Tiltaksplan

4.1.1 Planlagt tiltak

Tiltaket omfattar etablering av påbygg på eksisterande Odda Folkebad i sør og vest for å utvide symjebassenget og tilhøyrande fasilitetar. Terrenngrepet er djupt (ca 3 – 4 m) i dette området. I tillegg er parkarealet tenkt nytta til parkeringsareal, pt. av ukjent omfang. Terrenngrepet er ikkje så djupt på dette tenkte parkeringsarealet. For teikningar av det planlagte utvida bassengbygget, sjå Figur 3.

4.1.2 Myndigheitskontakt

Ullensvang kommune sin myndigheitskontakt i dette prosjektet er Daniel Øyre Skognes. Miljørådgjevar hjå Norconsult Norge har vore Torunn Lutro ved avdelingskontoret i Norheimsund. Fagansvarleg har vore Marius Flagtveit Smistad, Norconsult Norge avd. Bergen.

4.1.3 Tidsplan

Tidsplanen er usikker.

4.2 Miljømål

- Forureininga i grunnen skal ikkje medføre helseisiko for brukarane av området, verken under gravearbeid eller i ettertid.
- Forureininga skal ikkje spreiaast unødig/i uakseptabel grad.

4.3 Handtering og disponering av forureina masse

Det er gjort funn av massar i tilstandsklasse 1 og 2 på tiltaksområdet. Overskridingane av normverdi er i dette tilfellet marginale, og ettersom forureininga er avgrensa i djupet er det eit begrensa volum som må handsamast som forureina.

Midtpunktsregelen vert ofte nytta for å kunne trekkje grenser mellom forureining av ulik grad i kart. Det vurderast at ein kan sjå bort frå midtpunktsregelen i dette tilfellet, ettersom grad av forureining er såpass marginal som den er. I karta som syner massehandteringa for lokaliteten (Figur 11 og Figur 12) er det gjort skjønsmessige innskrenkingar av område definert som forureina for intervallet 0-40 cm og 40-100 cm. Estimert volum lett forureina masse er 21 m³.

Handtering av massar på tiltaksområdet er skildra i Figur 11 og Figur 12 og følgjande reglar skal overhaldast i massehandteringa:

- Lett forureina massar frå prøvepunkt 6 og 10 skal ikkje gjenbrukast på tiltaksområdet. Dei skal fraktast direkte til godkjent mottak for forureina masse. Det skal gravast djupt i dette området, slik at gjenbruk her er ikkje aktuelt.
- Lett forureina masse frå pkt 13 kan gjenbrukast på det same området som allereie var forureina. Ved overskot skal dei fraktast til godkjent mottak for forureina masse. Dei lett forureina massane skal altså ikkje nyttast på område og djup som ikkje var forureina frå før; dvs. at massane ikkje skal gjenbrukast ved større djup enn 1 m.
- Alle massar ved djup større enn 1 meter skal betraktast som reine.
- Reine massar frå tiltaksområdet kan nyttast anten på tiltaksområdet om dei er eigna, eller dei kan nyttiggjerast i andre godkjende prosjekt i regionen eller leverast til lovleg mottaksanlegg for reine massar/utfylling. Dersom massane skal gjenvinnast som fyllmassar i godkjent utfyllingstiltak i nærområdet skal krav i rettleiar M-1243 frå Miljødirektoratet vera oppfylt.

Massehandteringa er oppsummert i Tabell 4-1.

Tabell 4-1: Handtering av massar oppsummert.

Tilstandsklasse	Disponeringsmoglegheiter innanfor tiltaksområdet.	Dersom massane skal køyrast ut av tiltaksområdet:	Estimert volum
Tilstandsklasse 1	Kan disponerast fritt innanfor tiltaksområdet.	Dersom masseoverskot av reine massar ikkje kan nyttast på tiltaksområdet kan reine overskotsmassar gjenbrukast og nyttiggjerast i andre godkjende prosjekt eller leverast til lovleg mottaksanlegg for reine massar/utfylling. Dersom massane skal gjenvinnast som fyllmassar i godkjent utfyllingstiltak i nærområdet skal krav i rettleiar M-1243 frå Miljødirektoratet vera oppfylt. Dersom ikkje nyttiggjering av reine massar er mogleg skal overskot leverast godkjent deponi etter avfallsforskriften.	
Tilstandsklasse 2	Massar i tilstandsklasse 2 frå areal ved prøvepunkt 6 og 10 skal ikkje gjenbrukast. Massar frå pkt 13 kan disponerast innanfor område som allereie er forureina sør for Bygdarbøen, men ikkje ved djup større enn 1 m.	Leverast til godkjent deponi som forureina masse, evt behandlingsanlegg for forureina massar med løyve etter forureiningslova.	Ca. 21 m ³ .

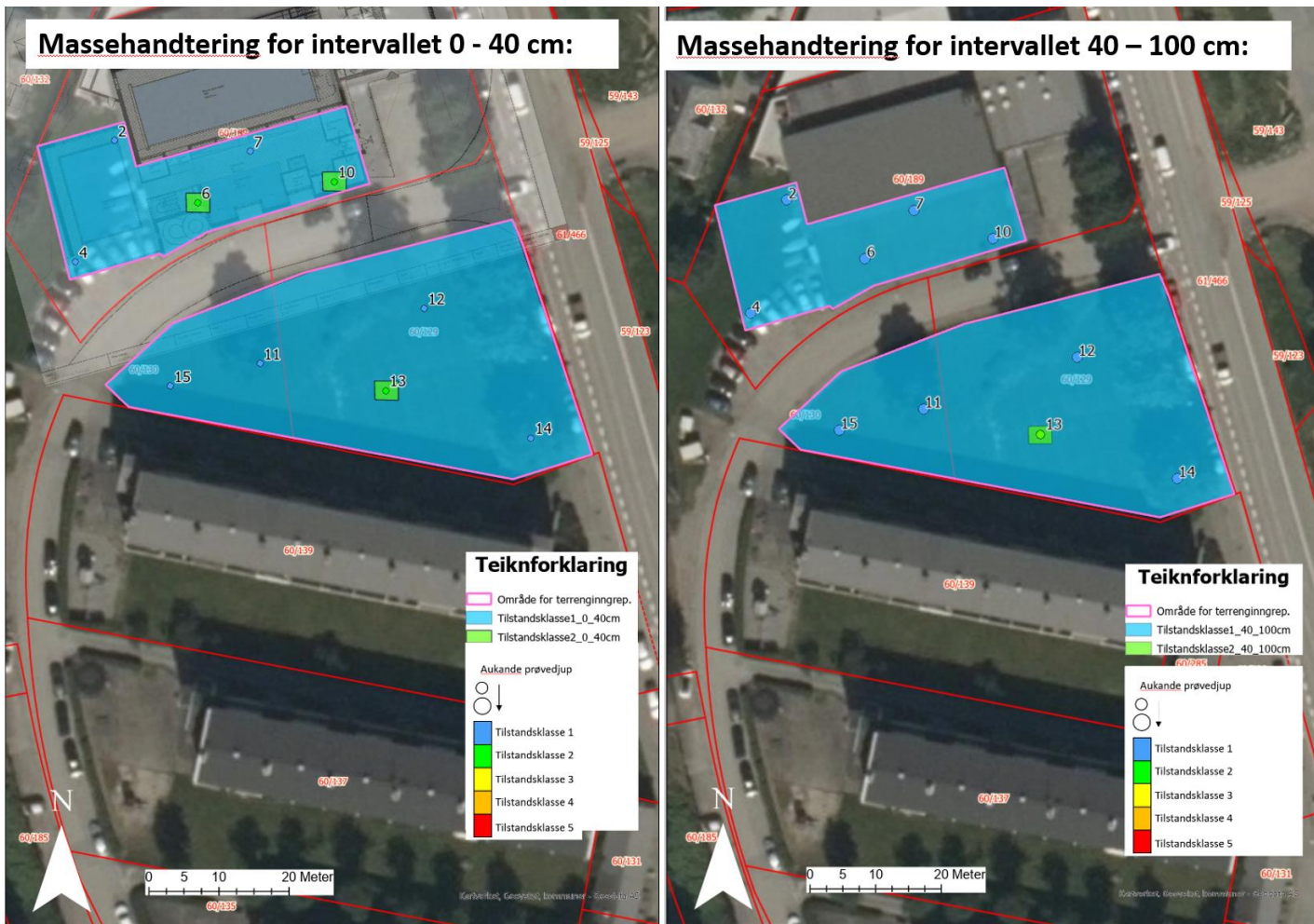

Figur 11: *Til venstre:* Massehandtering for intervallet 0-40 cm. *Til høyre:* Massehandtering for intervallet 40- 100 cm.

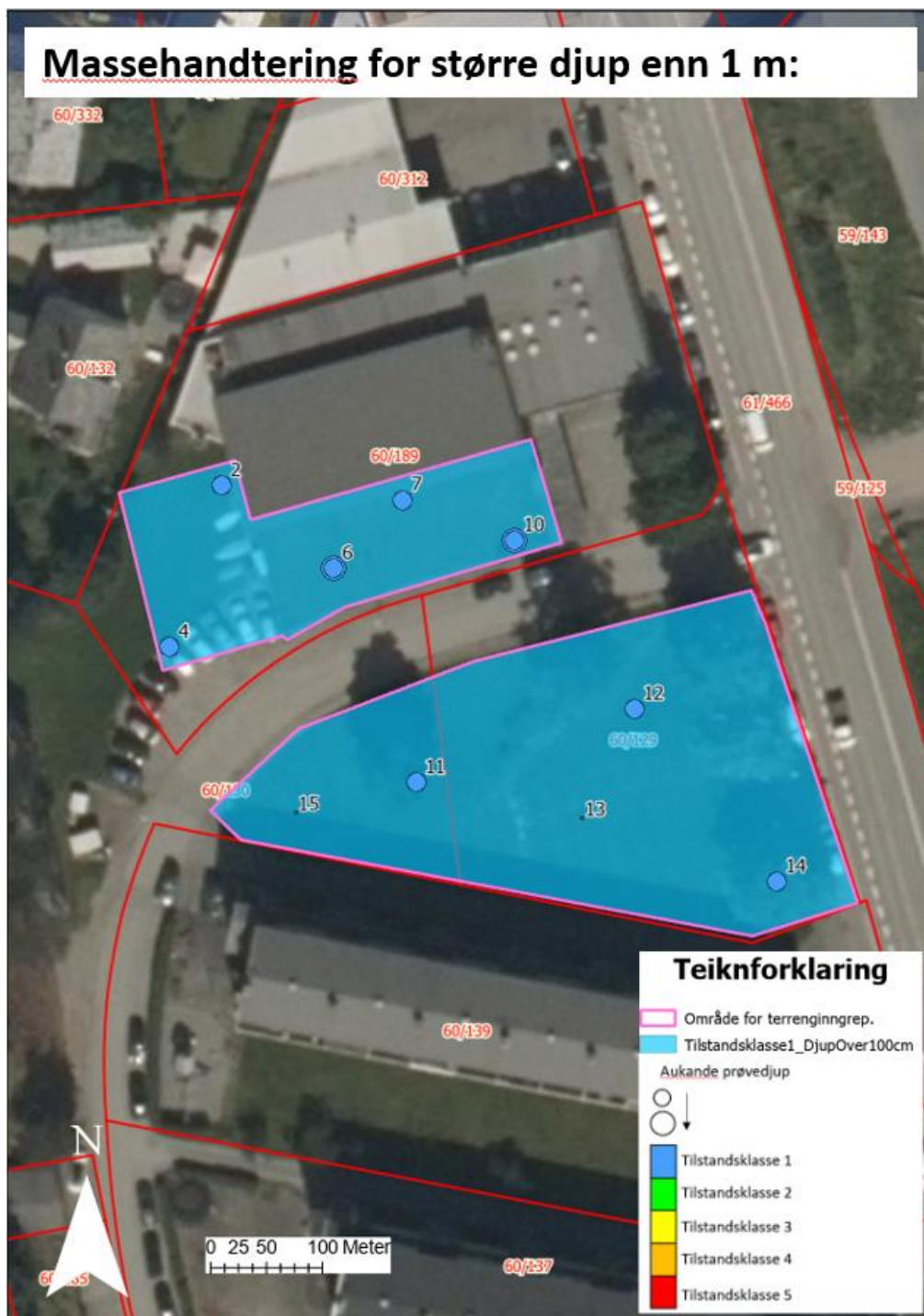

Figur 12: Massehandtering for større djup enn 1 m.

Elles skal følgjande generelle reglar for massehandtering følgjast:

- Stein større enn >20 mm utan synleg belegg kan handterast fritt som ikkje-forureina massar (Trondheim kommune, 2024). Med stein meinast naturleg berggrunn, ikkje slag, betong eller anna

minerogent materiale som er framstilt av menneske. Dette gjeld sjølv om massane befinn seg innanfor eit område med elles forureina massar. Ein viktig føresetnad er at det ikkje skal følgja jordmassar/finstoff eller avfall med steinane. Det anbefalast difor at massane sollast for å skilje ut stein >20 mm i diameter dersom dette er aktuelt for tiltaket, og om det viser seg teknisk mogleg og økonomisk forsvarleg.

- Ulike typar massar skal handterast for seg. Forureina massar skal ikkje blandast med reine. Det er ikkje tillate å gjenbruka forureina massar på reine areal og reine djup.
- Reine massar disponerast fritt innanfor tiltaksområdet.
- Forureina massar som vert køyrt ut av tiltaksområdet kan ikkje køyrast innatt utan særskilt løyve. Alle forureina massar som skal gjenbrukast må såleis lagrast i tiltaksområdet.
- Tilkøyrde massar til anleggsområdet skal tilfredsstilla tilstandsklasse 1.
- Eventuelt avfall ein møter på i anleggsfasen skal sorterast ut og leverast godkjent mottak.
- Dersom det vert påtruffe mindre mengder avfall, skal arbeidet stansast og tiltakshavar varslast. Avfallet fjernast av entreprenøren.
- Dersom det vert oppdaga uforutsette tilfelle av høg forureining i gravemassane (store mengder avfall, sterk lukt, synleg forureining e.l.), skal arbeidet stansast, tiltakshavar varslast, og fagleg ekspertise tilkallast. Vurdering av behov for eventuelle tiltak skal avgjerast på grunnlag av feltobservasjonar og analysar av massane.

4.4 Mellomlagring

Mellomlagring av forureina massar kan finna stad innanfor tiltaksområdet i ein mellomfase ifm. rasjonalisering av intern gjenbruk eller transport til godkjent mottak. Ved behov for mellomlagring av massar på tiltaksområdet skal det skje på tett duk. Forureina massar ein på førehand veit at ikkje skal nyttast på tiltaksområdet skal fortrinnsvis ikkje mellomlagrast men lastast direkte på bil og køyrast til godkjent mottak. Reine og lettare forureina massar skal ikkje blandast under mellomlagring. Barkavsperringar skal nyttast for å hindre partikulær avrenning ved regn.

Ved behov for å mellomlagre massar utanfor tiltaksområdet skal Statsforvaltaren søkjast om løyve til dette.

4.5 Lensevatn

Lensevatn frå byggegrop kan vera forureina om det har vore i kontakt med forureina jord. Dette gjeld både grunnvatn, regnvatn eller anna overflatevatn. Partikkelhaldig vatn kan også reknast som forureinande i seg sjølv.

Lensevatn skal fortrinnsvis reinfiltrerast til lokal grunn på tomta. Dersom det ikkje er mogleg å etablera reinfiltrasjon på tomta, må det søkjast kommunen om påslepp til overvass- eller spillvassnett og naudsynnte reinsettrinn for å overhalda krav sett av kommunen må etablerast. Vatnet som ikkje vert infiltrert lokalt skal ikkje leiast til overvasstrukturar (grøfter/kummar og liknande) utan enkel reinsing (sedimentering/oljeutskiljar) og ev. påkobling til OV-strukturar vil krevja tillatelse frå eigar (Ullensvang kommunen).

4.6 Framandartar

Etter eit databasesøk er det ikkje funne registrerte framandartar innanfor sjølve graveområdet som er fokus i denne tiltaksplanen (artsdatabanken, 2024). Det er heller ikkje kjent for Norconsult Norge AS om det er gjennomført kartlegging av framandartar i det aktuelle tiltaksområdet.

4.7 Øvrige vekster

Det nemnast forøvrig at det må vurderast kor vidt trea som veks på området er bevaringsverdige og ev. kva omsyn som må takast til trea i anleggsfasen mtp. gravearbeid og tilhøyrande rotsone.

4.8 Avbøtande tiltak under anleggsarbeid

4.8.1 Risiko for spreieing

Spreiingsvegar som er vurdert som aktuelle i forbindelse med tiltaket samt avbøtande tiltak er skildra

Tabell 4-2: Tabell som viser uynskte hendingar, risiko og avbøtande tiltak.

Uynskt hending	Aktuelt	Risiko	Avbøtande tiltak
Avrenning frå våte massar som er grave opp.	Ja	Låg	<ul style="list-style-type: none"> - Tidsmessig begrensa mellomagring av massar. - Ved behov for mellomagring av massar på tiltaksområdet skal det skje på tett duk. - Forureina massar ein på førehand veit at ikkje skal nyttast på tiltaksområdet skal fortrinnsvis ikkje mellomagrast men lastast direkte på bil og køyrast til godkjent mottak. - Barkavsperringar skal nyttast for å hindre partikulær avrenning ved regn.
Spreieing av støv ved mellomagring av massar	Ja	Låg	<ul style="list-style-type: none"> - Mellomlagra massar skal tildekkjast dersom lang tørkeperiode og mykje vind. - Mellomlagra massar kan fuktast lett ved lengre tørre og vindfulle periodar. Massane skal ikkje fuktast så mykje at det skapar avrenning
Feildisponering av massar	Ja	Låg	<ul style="list-style-type: none"> - Tiltaksplanen si anvising for massehandtering skal følgjast - Ved ev. behov for å levere forureina massar til godkjent avfallsdeponi, skal det ordnast avtale om dette på førehand. - Reine og lettare forureina massar skal ikkje blandast under mellomagring.
Påtreff av uventa forureining eller mistanke om sterkt forureina massar	Ja	Låg	<ul style="list-style-type: none"> - Arbeidet skal midlertidig stoppast, og tiltakshavars miljøpersonell skal kontaktast for vidare vurdering.

4.8.2 Menneskeleg eksponering

Når det gjeld menneskeleg eksponering er følgjande eksponeringsvegar aktuelle i anleggsfasen:

- Hudkontakt
- Støveksponering
- Oralt inntak

Det skal nyttast vanlege verneklede og hanskar av personale som skal gjennomføra oppgraving/sortering for å unngå direkte hudkontakt med massane. Støvmaske kan nyttast ved støving. Før måltid og ev. røyking/bruk av snus bør hender vaskast. Naudsynt fyrstehjelpsutstyr inkl. augespyleutstyr skal vera tilgjengeleg. Uvedkomande skal ikkje ha tilgang til anleggsområdet. Anleggsområdet skal haldast inngjerda og sikrast utanom arbeidstida.

4.9 Oppfølging og kontroll

4.9.1 Entreprenør – oppfølging og kontroll

- Setje seg inn i og følgje tiltaksplanen.
- Utpeike ansvarleg person for oppfølging av tiltaksplanen.
- Planlegge og dokumentere handtering av massar. Opplysningar om mengde massar som vert frakta ut av området, skal loggførast, det gjeld både reine og forureina massar. Også gjenbruk av massane på tiltaksområdet (forureina og ikkje forureina) skal dokumenterast (beskrivelse inkl. mengder, kvar massane er omsett og gjerne foto).
- Vera observant ved graving, kontakte tiltakshavar eller miljørådgjevar ved tvil om korrekt massehandtering.
- Følgje eigne standardrutinar og beredskapsrutinar ved arbeid i forureina grunn.
- Entreprenør skal sørge for at dei som er på området er kjent med forureininga på staden.
- Utarbeide beredskapsplan som mellom anna skal omfatte varsling til Miljødirektoratet og brannvesenet ved akutt forureining eller fare for akutt forureining.
- Gjennomføre avbøtande tiltak for å hindre spreiding av forureining og menneskeleg eksponering.
- Ta gode bilete under graving samt dokumentera kvar bileta er tekne.

4.9.2 Tiltakshavar – oppfølging og kontroll

Tiltakshavar skal følgje opp entreprenøren med omsyn til korrekt handtering og disponering av massar. Ved behov kan tiltakshavars miljørådgjevar kontaktast. Tiltakshavars kontroll i tilknytning til gravearbeid vil bestå i å:

- Følgje opp entreprenør med omsyn på at tiltaksplanen vert følgt og at anna dokumentasjon som må dokumenterast i samband med sluttrapportering blir henta inn og systematisert fortløpande. Dette gjeld mellom anna loggføring av massedisponering med dato, mengde massar, forureiningsgrad og gravedjupne samt mottak for massane (mottakssedlar frå godkjent avfallsanlegg skal leggjast fram).
- Ved gjenbruk av forureina massar skal dette også dokumenterast. Då skal rutinane i punktet over følgjast, men i staden for ein mottaksseddel frå eit avfallsanlegg skal det visast i kart kor massane er omsett, kor mykje og i kva djupne.
- Sørgja for at sluttrapport vert utarbeidd.
- Sørgja for innrapportering av lokaliteten til «Grunnforureining» i Miljødirektoratets database, sjå kapittel 4.11.

4.10 Sluttrapport

Gjennomførte tiltak skal dokumenterast i ein sluttrapport, som skal sendast til miljømyndigheit. Denne skal blant anna innehalda

- Resultat frå miljøtekniske grunnundersøkingar.
- Skildring av tiltak og utført arbeid. Ev. endringar frå tiltaksplanen skal skildrast.
- Skildring av korleis oppgravde massar er handtert fram til endeleg disponering.
- Dokumentasjon på ev. gjenverande massar på staden etter gjennomført tiltak, med presisering på kart og med mengder.
- Mottakssedlar frå godkjent avfallsanlegg; mengder, ev. fordelt på ulike massetypar skal dokumenterast, samt namn på endeleg mottaksstad.
- Skildring av handtering av eventuelt lensevatn.

4.11 Rapportering til grunnforurensningsdatabasen (Miljødirektoratet)

I samsvar med Miljødirektoratet sin rettleiar «Forurenset grunn» og krav i forurensningsforskriftens kap. 2 § 2- 9, skal informasjon om forureiningsgrad ved lokaliteten registrerast i grunnforurensningsdatabasen til Miljødirektoratet. Registrering skal gjerast på bakgrunn av sluttrapport ved endt tiltak.

4.12 Dokumentasjon for gjennomføring av godkjent føretak

Utførande entreprenør må ha naudsynte kvalifikasjonar og kvalitetssikringsrutinar som følgjer av byggesaksforskrifta (SAK10) til å kunne erklære ansvar for utføringa som omfattar handsaming av forureina grunn i minste tiltaksklasse 1.

Bakgrunn for tiltaksklasse 1 (SAK10): Det er berre gjort funn av lett forureina massar i eit begrensa volum. Kompleksiteten/vanskelegheitsgrada ved å handtere forureininga vert vurdert til liten. Her er ingen resipient tett på, og difor er tiltaksklasse (SAK10) sett til 1.

5 Referansar

SFT. (2009). TA 2553|2009 Helsebaserte tilstandsklasser for forurenset grunn.

artsdatabanken. (2024, april 5). *Artsdatabanken*. Hentet fra

[https://artskart.artsdatabanken.no/?Key=298#map/43801,6724335/15/background/greyMap/filter/%7B%22IncludeSubTaxonIds%22%3Atrue%2C%22Found%22%3A%5B2%5D%2C%22NotRecovered%22%3A%5B2%5D%2C%22Geometry%22%3A%22POLYGON\(\(43983.67780371949%206724372.634829121%2C439](https://artskart.artsdatabanken.no/?Key=298#map/43801,6724335/15/background/greyMap/filter/%7B%22IncludeSubTaxonIds%22%3Atrue%2C%22Found%22%3A%5B2%5D%2C%22NotRecovered%22%3A%5B2%5D%2C%22Geometry%22%3A%22POLYGON((43983.67780371949%206724372.634829121%2C439)

HRP AS. (2023). Fasade sør og øst, Odda Folkebad Tilbygg, Skisseprosjekt, prosjektnr. 2312958, tegningsnr.:A40-2.

HRP AS. (2023, september 6). Tegning A20-1. Kjeller. .

HRP AS. (2023, september 6). Tegning A20-2 plan 1.etasje.

kommunekart.com. (2024, april 4). *Kommunekart*. Hentet fra <https://kommunekart.com/?urlid=5bce747e-76e0-4c12-80f1-faa9930cac18>

Miljødirektoratet. (2022). *Veileder Forurenset grunn*.

Miljødirektoratet. (2024, april 2012). Grunnforureningsdatabasen.

NGU. (2024, februar 13). *Berggrunnskart*. Hentet fra <https://geo.ngu.no/mapserver/BerggrunnWMS3>.

NGU. (2024, februar 13). *Løsmasser - nasjonal løsmassedatabase*. Hentet fra https://geo.ngu.no/kart/losmasse_mobil/

Norconsult Norge AS. (2024). *Odda Folkebad Geotekniske grunnundersøkelser. Datarapport. 52400620. Dokr. nr.: 52400620-RIG-R01. Versjon J01. Dato 2024-03-14. .*

Norgebilder.no. (2024, januar 12). *Norge i Bilder*. Hentet fra <https://norgebilder.no/>

Trondheim kommune. (2024, april 15). *Faktark 63: Håndtering av forurenset grunn*. Hentet fra <https://www.trondheim.kommune.no/handtering-forurenset-grunn/>

6 Vedlegg









Vedlegg A: Feltnotat

Vedlegg B: Analysebevis frå Eurofins AS.







Vedlegg A

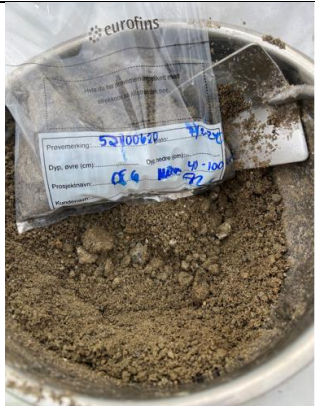

Feltnotat







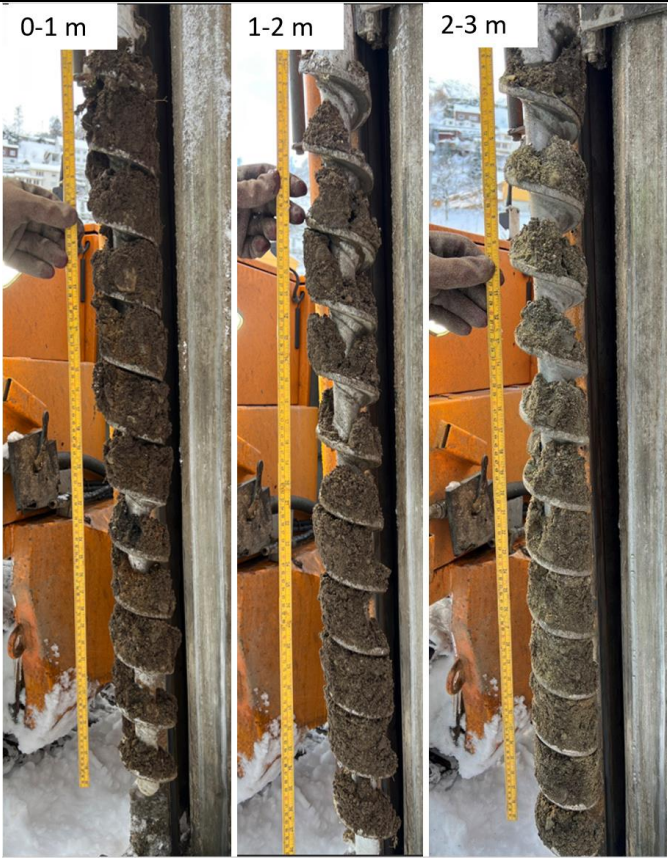

Miljøteknisk grunnundersøking Odda Folkebad, utført 7. februar 2024.

Prøvepunkt	Prøvenavn	Djup	Analyse	Skildring/karakteristikk	Bilde av naver	Bilde av oppgravde massar
OF2	OF2 0-1 m	0-1 m	0-1 m	Snø i topp, organisk materiale, brun jord. Nokon steinar, nokre få røter i toppen, ingen lukt.		
	OF2 1-2 m	1-2 m	1-2 m	Litt mindre massar på naveren, organisk i toppen, noko meir innslag av minerogene massar i form av grus og grov sand vidare nedover frå 1,5 m - 2 m. Ingen lukt.		
	OF2 2-3 m	2-3 m		Lite massar i øvste del av naver, ved ca 30 cm fint lag på ca 5 cm med fin sand/silt. Innslag av grus vidare ned, iblanda organisk materiale.		
	OF3-4 m	3-4 m		Minerogent, grov sand, noko grus, innslag av mindre stein. Brunleg på farge, lukter minnar om organisk materiale.		





Prøvepunkt	Prøve-navn	Djup	Analyse	Skildring/ karakteristikk	Bilde av naver	Bilde av oppgravede massar
OF4	OF4 0-1 m	0-1 m	0-1 m	Organisk materiale i øvre del, noko røter, brunt på farge. Meir minerogene massar vidare nedover, grus, noko stein, stadvis innslag av meir organisk iblanda det minerogene.		
	OF4 1-2 m	1-2 m	1-2 m	Minerogent, noko grus og mindre stein. Brunt på farge. Innslag av finare sand, ikkje tydeleg lagdeling. Ingen lukt.		
	OF4 2-3 m	2-3 m		Homogen meter, grov sand, brunt, innslag av nokon brunare lag/flekkear innimellom		
	OF4 3-4 m	3-4 m		Medium fin sand, innslag av noko meir brunt/oransje, sand innimellom over heile meteren. Ingen lukt		

Prøvepunkt	Prøve- navn	Djup	Analyse	Skildring/ karakteristikk	Bilde av naver	Bilde av oppgravde massar
OF6	OF6 0-1 m	0-1 m	0-40cm 40-100 cm	Frose, organisk i topp 40 cm, meir minerogen dominans i intervallet 40-100 cm, ingen lukt. To prøvar 0-40 cm, 40-100 cm. Fargeendring mellom dei to laga.		
	OF6 1-2 m	1-2 m	1-2 m	Minerogent som nedre del av intervallet over, noko innslag av stein, ingen lukt, alle massar tørre.		
	OF6 2-3 m	2-3 m	2-3 m	Som intervallet over. Stadvis noko meir klebrige massar.		
	OF6 3-4 m	3-4 m		Minerogent, brunt på farge, noko organisk iblanda, grovare sand, nokon steinar, noko grus, ingen lukt.		

Prøvepunkt	Prøve-navn	Djup	Analyse	Skildring/ karakteristikk	Bilde av naver	Bilde av oppgravde massar
OF7	OF7 0-1 m	0-1 m	0-1 m	Brunt, organisk, innslag av meir minerogene massar, noko brun sand innimellom, noko stein, ingen lukt.		
	OF7 1-2 m	1-2 m	1-2 m	Mykje likt som intervallet over. Hovedsakeleg minerogene massar, grov sand og grus, brunt på farge, ingen lukt.		
	OF7 2-3 m	2-3 m		Minerogene massar, lause, gråleg på farge, grov sand og grus, noko stein, ingen lukt.		

Prøvepunkt	Prøve-navn	Djup	Analys e	Skildring/karakteristikk	Bilde av naver	Bilde av oppgravde massar
OF10	OF10 0-1 m	0-1 m	0-40 cm	Organisk i topp 40 cm, deretter minerogene massar. Tok to prøvar; 0-40 cm og 40-100 cm		
	OF10 1-2 m	1-2 m	40-100 cm			
	OF10 2-3 m	2-3 m	1-2 m	Meir brunleg i topp 50 cm, mest organisk i toppen, klebrige minerogene massar vidare nedover. Prøvetok 100- 150 cm, 150-200 cm.		
	OF10 3-3,6 m	2-3 m	2-3 m	Minerogene massar, tørre (fall delvis av naveren), noko meir klebrig nedste del, ingen lukt.		
		3-3,6 m		Grovare sand, fin grus, noko fuktigare massar innimellom, ingen lukt.		

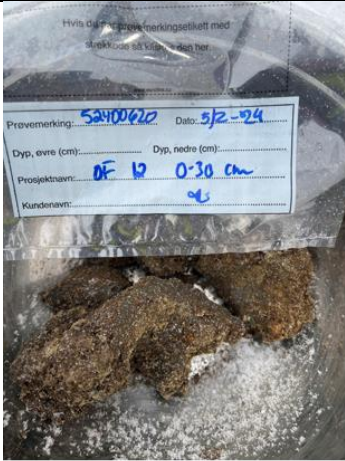
Prøvepunkt	Prøvenavn	Djup	Analys e	Skildring/karakteristikk	Bilde av naver	Bilde av oppgravde massar
OF11	OF11 0-1 m	0-1m	0-1m	Gras i toppen, organisk, brunt, gradvis overgang frå organisk til meir minerogene massar. Meir organisk 0-50 cm, minerogent 50-100 cm. Tok berre 1 prøve.		
	OF11 1-2 m	1-2 m	1-2 m	Homogene sandige massar gjennom heile meteren. Ingen lukt. Medium→grov sand.		 

Prøvepunkt	Prøve- navn	Djup	Analyse	Skildring/karakteristikk	Bilde av naver	Bilde av oppgravde massar	
OF12	OF12 0-1 m	0-1 m	0-1 m	Hardt (frose) organisk i topp 30 cm, meir minerogent 30-100 cm (sand og noko grus). To prøvar 0-30 cm og 30-100 cm, men desse vart analysert saman.	 0-1 m	 1-2 m	 
	OF12 1-2 m	1-2 m	1-2 m	Dominans av minerogene massar, sand			

Prøvepunkt	Prøvenavn	Djup	Analyse	Skildring/karakteristikk	Bilde av naver	Bilde av oppgravde massar
OF13	OF13 0-1 m	0-1 m	0-1 m	Lagdelling, organisk i dei øvste 40 cm, sandig og fin grus i nedste 60 cm. Prøvetok 0-40 cm, 40-100 cm.		

Prøvepunkt	Prøvenavn	Djup	Analyse	Skildring/karakteristikk	Bilde av naver	Bilde av oppgravde massar
OF14	OF14 0-1 m	0-1 m	0-50 cm	0-50 cm meir organisk materiale, noko røter. 50-100 cm grov sand og noko grus, noko stein, ingen lukt.		Ingen foto.
			50-100 cm			
	OF14 1-2 m	1-2 m	1-2 m	Grov sand og grus, ingen lukt.		

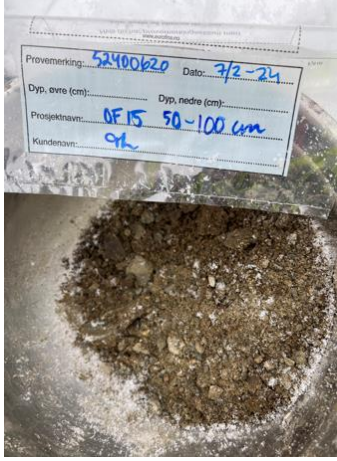
Prøvepunkt	Prøvenavn	Djup	Analyse	Skildring/karakteristikk	Bilde av naver	Bilde av oppgravde massar
OF15	OF 0-1 m	0-1 m	0-1 m	<p>0-50 cm organisk materiale, røtter, ingen lukt. 50-100 cm meir minerogene massar, ingen lukt, grov sand.</p> <p>Lagdelinga her framstod veldig lik på OF11, men litt mindre tydeleg på OF11. Tok difor kun 1 prøve frå 0-1 m på OF11, medan to prøvar på OF15.</p>	<p>0-1 m</p> 	 

Vedlegg B

Norconsult Norge AS
Valkendorfs gate 6
5012 Bergen
Attn: Torunn Lutro

AR-24-MX-004893-01

EUNOBE-00072455

Prøvemottak: 13.02.2024
Temperatur:
Analyseperiode: 13.02.2024 08:38 -
19.02.2024 02:09

Referanse: OF Odda Folkebad

ANALYSERAPPORT

Prøvenr.:	441-2024-0213-003	Prøvetakingsdato:	07.02.2024		
Prøvetype:	Jord	Prøvetaker:	torlut		
Prøvemerkning:	OF7 1-2 m 7/2-24	Analysestartdato:	13.02.2024		
Analyse	Resultat	Enhet	LOQ	MU	Metode
a) Tørrstoff	87.7	%	0.1	10%	SS-EN 12880:2000 mod.
a) Arsen (As)	1.5	mg/kg TS	1	30%	SS 28311:2017mod/SS-EN ISO 17294-2:2016
a) Bly (Pb)	6.8	mg/kg TS	1	25%	SS 28311:2017mod/SS-EN ISO 17294-2:2016
a) Kadmium (Cd)	< 0.21	mg/kg TS	0.21		SS 28311:2017mod/SS-EN ISO 17294-2:2016
a) Kobber (Cu)	8.6	mg/kg TS	0.51	25%	SS 28311:2017mod/SS-EN ISO 17294-2:2016
a) Krom (Cr)	4.9	mg/kg TS	0.51	35%	SS 28311:2017mod/SS-EN ISO 17294-2:2016
a) Kvikksølv (Hg)	< 0.011	mg/kg TS	0.011		SS 28311:2017mod/SS-EN ISO 17294-2:2016
a) Nikkel (Ni)	4.3	mg/kg TS	0.51	25%	SS 28311:2017mod/SS-EN ISO 17294-2:2016
a) Sink (Zn)	34	mg/kg TS	2.3	25%	SS 28311:2017mod/SS-EN ISO 17294-2:2016
a) Benzen	< 0.0035	mg/kg TS	0.0035		Internal Method EPA 5021

Tegnforklaring:

* Ikke omfattet av akkrediteringen LOQ: Kvantifiseringsgrense MU: Måleusikkerhet
<: Mindre enn >: Større enn nd: Ikke påvist. Bakteriologiske resultater angitt som <1,<50 e.l. betyr 'ikke påvist'.

Måleusikkerhet er angitt med dekningsfaktor k=2. Beslutningsregel for vurdering av om resultatet er utenfor grenseverdi/-området, er basert på enkle akseptkriterier «delt risiko» (w=0, <50% Probability of False Accept). Det henvises til www.eurofins.no for nærmere beskrivelse.

For mikrobiologiske analyser oppgis konfidensintervallet. Ytterligere opplysninger om måleusikkerhet fås ved henvendelse til laboratoriet.

Rapporten må ikke gjengis, unntatt i sin helhet, uten laboratoriets skriftlige godkjenning. Resultatene gjelder kun for de(n) undersøkte prøven(e).

Resultater gjelder prøven slik den ble mottatt hos laboratoriet.

a)	Toluen	< 0.10 mg/kg TS	0.1		Internal Method EPA 5021
a)	Etylbenzen	< 0.10 mg/kg TS	0.1		Internal Method EPA 5021
a)	m/p/o-Xylen	< 0.10 mg/kg TS	0.1		Internal Method EPA 5021
a)	Alifater C5-C6	< 7.0 mg/kg TS	7		SPI 2011
a)	Alifater >C6-C8	< 7.0 mg/kg TS	7		SPI 2011
a)	Alifater >C8-C10	< 3.0 mg/kg TS	3		SPI 2011
a)	Alifater >C10-C12	< 5.0 mg/kg TS	5		SPI 2011
a)	Alifater >C12-C16	< 5.0 mg/kg TS	5		SPI 2011
a)	Alifater >C16-C35	< 10 mg/kg TS	10		SPI 2011
a)	Sum alifater C5-C35 og C12-C35				
a)	Alifater C5-C35	nd			Internal Method Calculated from analyzed value
a)	Alifater >C12-C35	nd			Internal Method Calculated from analyzed value
a)	Aromater >C8-C10	< 4.0 mg/kg TS	4		SPI 2011
a)	Aromater >C10-C16	< 0.90 mg/kg TS	0.9		SPI 2011
a)	Aromater >C16-C35	< 0.50 mg/kg TS	1		TK 535 N 012
a)	Methylchrysen/benzo(a)anthracener	< 0.50 mg/kg TS	0.5		TK 535 N 012
a)	Methylpyrene/fluoranthense	< 0.50 mg/kg TS	0.5		TK 535 N 012
a)*	Alifater Oljetype				
a)*	Oljetype < C10	Utgår			Kalkulering
a)*	Oljetype > C10	Utgår			Kalkulering
a)	PAH(16)				
a)	Benzo[a]antracen	< 0.030 mg/kg TS	0.03		SS-ISO 18287:2008, mod
a)	Krysen/Trifenylen	0.036 mg/kg TS	0.03	35%	SS-ISO 18287:2008, mod
a)	Benzo(b,k)fluoranten	0.10 mg/kg TS	0.03	40%	SS-ISO 18287:2008, mod
a)	Benzo[a]pyren	0.040 mg/kg TS	0.03	35%	SS-ISO 18287:2008, mod
a)	Indeno[1,2,3-cd]pyren	0.037 mg/kg TS	0.03	35%	SS-ISO 18287:2008, mod
a)	Dibenzo[a,h]antracen	< 0.030 mg/kg TS	0.03		SS-ISO 18287:2008, mod
a)	Naftalen	< 0.030 mg/kg TS	0.03		SS-ISO 18287:2008, mod
a)	Acenaftylen	< 0.030 mg/kg TS	0.03		SS-ISO 18287:2008, mod
a)	Acenaften	< 0.030 mg/kg TS	0.03		SS-ISO 18287:2008, mod
a)	Fluoren	< 0.030 mg/kg TS	0.03		SS-ISO 18287:2008, mod
a)	Fenantren	< 0.030 mg/kg TS	0.03		SS-ISO 18287:2008, mod
a)	Antracen	< 0.030 mg/kg TS	0.03		SS-ISO 18287:2008, mod
a)	Fluoranten	0.046 mg/kg TS	0.03	30%	SS-ISO 18287:2008, mod

Tegnforklaring:

* Ikke omfattet av akkrediteringen LOQ: Kvantifiseringsgrense MU: Måleusikkerhet
 <: Mindre enn >: Større enn nd: Ikke påvist. Bakteriologiske resultater angitt som <1,<50 e.l. betyr 'ikke påvist'.

Måleusikkerhet er angitt med dekningsfaktor k=2. Beslutningsregel for vurdering av om resultatet er utenfor grenseverdi/-området, er basert på enkle akseptkriterier «delt risiko» (w=0, <50% Probability of False Accept). Det henvises til www.eurofins.no for nærmere beskrivelse.

For mikrobiologiske analyser oppgis konfidensintervallet. Ytterligere opplysninger om måleusikkerhet fås ved henvendelse til laboratoriet.

Rapporten må ikke gjengis, unntatt i sin helhet, uten laboratoriets skriftlige godkjenning. Resultatene gjelder kun for de(n) undersøkte prøven(e).

Resultater gjelder prøven slik den ble mottatt hos laboratoriet.

a)	Pyren	0.046 mg/kg TS	0.03	25%	SS-ISO 18287:2008, mod
a)	Benzo[ghi]perylene	0.036 mg/kg TS	0.03	40%	SS-ISO 18287:2008, mod
a) Summeringer PAH					
a)	Sum karsinogene PAH	0.21 mg/kg TS			Internal Method Calculated from analyzed value
a)	Sum PAH(16) EPA	0.34 mg/kg TS			Internal Method Calculated from analyzed value
a) PCB(7)					
a)	PCB 28	< 0.0015 mg/kg TS	0.0015		SS-EN 16167:2018+AC:201 9 mod.
a)	PCB 52	< 0.0015 mg/kg TS	0.0015		SS-EN 16167:2018+AC:201 9 mod.
a)	PCB 101	< 0.0015 mg/kg TS	0.0015		SS-EN 16167:2018+AC:201 9 mod.
a)	PCB 118	< 0.0015 mg/kg TS	0.0015		SS-EN 16167:2018+AC:201 9 mod.
a)	PCB 138	< 0.0015 mg/kg TS	0.0015		SS-EN 16167:2018+AC:201 9 mod.
a)	PCB 153	< 0.0015 mg/kg TS	0.0015		SS-EN 16167:2018+AC:201 9 mod.
a)	PCB 180	< 0.0015 mg/kg TS	0.0015		SS-EN 16167:2018+AC:201 9 mod.
a)	Sum 7 PCB	nd			SS-EN 16167:2018+AC:201 9 mod.

Utførende laboratorium/ Underleverandør:

a)* Eurofins Environment Sweden AB (Lidköping), Box 887, Sjötagsg. 3, SE-53119, Lidköping

a) Eurofins Environment Sweden AB (Lidköping), Box 887, Sjötagsg. 3, SE-53119, Lidköping ISO/IEC 17025:2017 SWEDAC 1125,

Bergen 19.02.2024

Kundesenter - Eurofins Environment Testing Norway AS

Tegnforklaring:

* Ikke omfattet av akkrediteringen

LOQ: Kvantifiseringsgrense MU: Måleusikkerhet

<: Mindre enn >: Større enn nd: Ikke påvist. Bakteriologiske resultater angitt som <1,<50 e.l. betyr 'ikke påvist'.

Måleusikkerhet er angitt med dekningsfaktor k=2. Beslutningsregel for vurdering av om resultatet er utenfor grenseverdi/-området, er basert på enkle akseptkriterier «delt risiko» (w=0, <50% Probability of False Accept). Det henvises til www.eurofins.no for nærmere beskrivelse.

For mikrobiologiske analyser oppgis konfidensintervallet. Ytterligere opplysninger om måleusikkerhet fås ved henvendelse til laboratoriet.

Rapporten må ikke gjengis, unntatt i sin helhet, uten laboratoriets skriftlige godkjenning. Resultatene gjelder kun for de(n) undersøkte prøven(e).

Resultater gjelder prøven slik den ble mottatt hos laboratoriet.

Norconsult Norge AS
Valkendorfs gate 6
5012 Bergen
Attn: Torunn Lutro

AR-24-MX-004892-01

EUNOBE-00072455

Prøvemottak: 13.02.2024
Temperatur:
Analyseperiode: 13.02.2024 08:38 -
19.02.2024 02:09

Referanse: OF Odda Folkebad

ANALYSERAPPORT

Prøvenr.:	441-2024-0213-004	Prøvetakingsdato:	07.02.2024		
Prøvetype:	Jord	Prøvetaker:	torlut		
Prøvemerkning:	OF2 1-2 m 7/2-24	Analysestartdato:	13.02.2024		
Analyse	Resultat	Enhet	LOQ	MU	Metode
a) Tørrstoff	92.5	%	0.1	10%	SS-EN 12880:2000 mod.
a) Arsen (As)	1.7	mg/kg TS	0.97	30%	SS 28311:2017mod/SS-EN ISO 17294-2:2016
a) Bly (Pb)	9.0	mg/kg TS	0.97	25%	SS 28311:2017mod/SS-EN ISO 17294-2:2016
a) Kadmium (Cd)	< 0.20	mg/kg TS	0.2		SS 28311:2017mod/SS-EN ISO 17294-2:2016
a) Kobber (Cu)	11	mg/kg TS	0.49	25%	SS 28311:2017mod/SS-EN ISO 17294-2:2016
a) Krom (Cr)	7.5	mg/kg TS	0.49	35%	SS 28311:2017mod/SS-EN ISO 17294-2:2016
a) Kvikksølv (Hg)	0.024	mg/kg TS	0.0097	20%	SS 28311:2017mod/SS-EN ISO 17294-2:2016
a) Nikkel (Ni)	5.8	mg/kg TS	0.49	25%	SS 28311:2017mod/SS-EN ISO 17294-2:2016
a) Sink (Zn)	54	mg/kg TS	2.2	25%	SS 28311:2017mod/SS-EN ISO 17294-2:2016
a) Benzen	< 0.0035	mg/kg TS	0.0035		Internal Method EPA 5021

Tegnforklaring:

* Ikke omfattet av akkrediteringen LOQ: Kvantifiseringsgrense MU: Måleusikkerhet
<: Mindre enn >: Større enn nd: Ikke påvist. Bakteriologiske resultater angitt som <1,<50 e.l. betyr 'ikke påvist'.

Måleusikkerhet er angitt med dekningsfaktor k=2. Beslutningsregel for vurdering av om resultatet er utenfor grenseverdi/-området, er basert på enkle akseptkriterier «delt risiko» (w=0, <50% Probability of False Accept). Det henvises til www.eurofins.no for nærmere beskrivelse.

For mikrobiologiske analyser oppgis konfidensintervallet. Ytterligere opplysninger om måleusikkerhet fås ved henvendelse til laboratoriet.

Rapporten må ikke gjengis, unntatt i sin helhet, uten laboratoriets skriftlige godkjenning. Resultatene gjelder kun for de(n) undersøkte prøven(e).

Resultater gjelder prøven slik den ble mottatt hos laboratoriet.

a)	Toluen	< 0.10 mg/kg TS	0.1	Internal Method EPA 5021
a)	Etylbenzen	< 0.10 mg/kg TS	0.1	Internal Method EPA 5021
a)	m/p/o-Xylen	< 0.10 mg/kg TS	0.1	Internal Method EPA 5021
a)	Alifater C5-C6	< 7.0 mg/kg TS	7	SPI 2011
a)	Alifater >C6-C8	< 7.0 mg/kg TS	7	SPI 2011
a)	Alifater >C8-C10	< 3.0 mg/kg TS	3	SPI 2011
a)	Alifater >C10-C12	< 5.0 mg/kg TS	5	SPI 2011
a)	Alifater >C12-C16	< 5.0 mg/kg TS	5	SPI 2011
a)	Alifater >C16-C35	< 10 mg/kg TS	10	SPI 2011
a)	Sum alifater C5-C35 og C12-C35			
a)	Alifater C5-C35	nd		Internal Method Calculated from analyzed value
a)	Alifater >C12-C35	nd		Internal Method Calculated from analyzed value
a)	Aromater >C8-C10	< 4.0 mg/kg TS	4	SPI 2011
a)	Aromater >C10-C16	< 0.90 mg/kg TS	0.9	SPI 2011
a)	Aromater >C16-C35	< 0.50 mg/kg TS	1	TK 535 N 012
a)	Methylchrysen/benzo(a)anthracener	< 0.50 mg/kg TS	0.5	TK 535 N 012
a)	Methylpyrene/fluoranthense	< 0.50 mg/kg TS	0.5	TK 535 N 012
a)*	Alifater Oljetype			
a)*	Oljetype < C10	Utgår		Kalkulering
a)*	Oljetype > C10	Utgår		Kalkulering
a)	PAH(16)			
a)	Benzo[a]antracen	< 0.030 mg/kg TS	0.03	SS-ISO 18287:2008, mod
a)	Krysen/Trifenylen	< 0.030 mg/kg TS	0.03	SS-ISO 18287:2008, mod
a)	Benzo(b,k)fluoranten	< 0.030 mg/kg TS	0.03	SS-ISO 18287:2008, mod
a)	Benzo[a]pyren	< 0.030 mg/kg TS	0.03	SS-ISO 18287:2008, mod
a)	Indeno[1,2,3-cd]pyren	< 0.030 mg/kg TS	0.03	SS-ISO 18287:2008, mod
a)	Dibenzo[a,h]antracen	< 0.030 mg/kg TS	0.03	SS-ISO 18287:2008, mod
a)	Naftalen	< 0.030 mg/kg TS	0.03	SS-ISO 18287:2008, mod
a)	Acenaftylen	< 0.030 mg/kg TS	0.03	SS-ISO 18287:2008, mod
a)	Acenaften	< 0.030 mg/kg TS	0.03	SS-ISO 18287:2008, mod
a)	Fluoren	< 0.030 mg/kg TS	0.03	SS-ISO 18287:2008, mod
a)	Fenantren	< 0.030 mg/kg TS	0.03	SS-ISO 18287:2008, mod
a)	Antracen	< 0.030 mg/kg TS	0.03	SS-ISO 18287:2008, mod
a)	Fluoranten	< 0.030 mg/kg TS	0.03	SS-ISO 18287:2008, mod

Tegnforklaring:

* Ikke omfattet av akkrediteringen LOQ: Kvantifiseringsgrense MU: Måleusikkerhet
 <: Mindre enn >: Større enn nd: Ikke påvist. Bakteriologiske resultater angitt som <1,<50 e.l. betyr 'ikke påvist'.

Måleusikkerhet er angitt med dekningsfaktor k=2. Beslutningsregel for vurdering av om resultatet er utenfor grenseverdi/-området, er basert på enkle akseptkriterier «delt risiko» (w=0, <50% Probability of False Accept). Det henvises til www.eurofins.no for nærmere beskrivelse.

For mikrobiologiske analyser oppgis konfidensintervallet. Ytterligere opplysninger om måleusikkerhet fås ved henvendelse til laboratoriet.

Rapporten må ikke gjengis, unntatt i sin helhet, uten laboratoriets skriftlige godkjenning. Resultatene gjelder kun for de(n) undersøkte prøven(e).

Resultater gjelder prøven slik den ble mottatt hos laboratoriet.

a)	Pyren	< 0.030 mg/kg TS	0.03	SS-ISO 18287:2008, mod
a)	Benzo[ghi]perylene	< 0.030 mg/kg TS	0.03	SS-ISO 18287:2008, mod
a) Summeringer PAH				
a)	Sum karsinogene PAH	nd		Internal Method Calculated from analyzed value
a)	Sum PAH(16) EPA	nd		Internal Method Calculated from analyzed value
a) PCB(7)				
a)	PCB 28	< 0.0015 mg/kg TS	0.0015	SS-EN 16167:2018+AC:201 9 mod.
a)	PCB 52	< 0.0015 mg/kg TS	0.0015	SS-EN 16167:2018+AC:201 9 mod.
a)	PCB 101	< 0.0015 mg/kg TS	0.0015	SS-EN 16167:2018+AC:201 9 mod.
a)	PCB 118	< 0.0015 mg/kg TS	0.0015	SS-EN 16167:2018+AC:201 9 mod.
a)	PCB 138	< 0.0015 mg/kg TS	0.0015	SS-EN 16167:2018+AC:201 9 mod.
a)	PCB 153	< 0.0015 mg/kg TS	0.0015	SS-EN 16167:2018+AC:201 9 mod.
a)	PCB 180	< 0.0015 mg/kg TS	0.0015	SS-EN 16167:2018+AC:201 9 mod.
a)	Sum 7 PCB	nd		SS-EN 16167:2018+AC:201 9 mod.

Utførende laboratorium/ Underleverandør:

a)* Eurofins Environment Sweden AB (Lidköping), Box 887, Sjötagsg. 3, SE-53119, Lidköping

a) Eurofins Environment Sweden AB (Lidköping), Box 887, Sjötagsg. 3, SE-53119, Lidköping ISO/IEC 17025:2017 SWEDAC 1125,

Bergen 19.02.2024

Kundesenter - Eurofins Environment Testing Norway AS

Tegnforklaring:

* Ikke omfattet av akkrediteringen

LOQ: Kvantifiseringsgrense

MU: Måleusikkerhet

<: Mindre enn >: Større enn nd: Ikke påvist. Bakteriologiske resultater angitt som <1,<50 e.l. betyr 'ikke påvist'.

Måleusikkerhet er angitt med dekningsfaktor k=2. Beslutningsregel for vurdering av om resultatet er utenfor grenseverdi/-området, er basert på enkle akseptkriterier «delt risiko» (w=0, <50% Probability of False Accept). Det henvises til www.eurofins.no for nærmere beskrivelse.

For mikrobiologiske analyser oppgis konfidensintervallet. Ytterligere opplysninger om måleusikkerhet fås ved henvendelse til laboratoriet.

Rapporten må ikke gjengis, unntatt i sin helhet, uten laboratoriets skriftlige godkjenning. Resultatene gjelder kun for de(n) undersøkte prøven(e).

Resultater gjelder prøven slik den ble mottatt hos laboratoriet.

Norconsult Norge AS
 Valkendorfs gate 6
 5012 Bergen
 Attn: Torunn Lutro

ANALYSERAPPORT

Prøvenr.:	441-2024-0213-005	Prøvetakingsdato:	07.02.2024		
Prøvetype:	Jord	Prøvetaker:	torlut		
Prøvemerkning:	OF4 0-1 m 7/2-24	Analysestartdato:	13.02.2024		
Analyse	Resultat	Enhet	LOQ	MU	Metode
a) Tørrstoff	85.7	%	0.1	10%	SS-EN 12880:2000 mod.
a) Arsen (As)	2.6	mg/kg TS	1.1	30%	SS 28311:2017mod/SS-EN ISO 17294-2:2016
a) Bly (Pb)	24	mg/kg TS	1.1	25%	SS 28311:2017mod/SS-EN ISO 17294-2:2016
a) Kadmium (Cd)	0.76	mg/kg TS	0.21	25%	SS 28311:2017mod/SS-EN ISO 17294-2:2016
a) Kobber (Cu)	16	mg/kg TS	0.53	25%	SS 28311:2017mod/SS-EN ISO 17294-2:2016
a) Krom (Cr)	9.0	mg/kg TS	0.53	35%	SS 28311:2017mod/SS-EN ISO 17294-2:2016
a) Kvikksølv (Hg)	0.058	mg/kg TS	0.011	20%	SS 28311:2017mod/SS-EN ISO 17294-2:2016
a) Nikkel (Ni)	6.6	mg/kg TS	0.53	25%	SS 28311:2017mod/SS-EN ISO 17294-2:2016
a) Sink (Zn)	170	mg/kg TS	2.3	25%	SS 28311:2017mod/SS-EN ISO 17294-2:2016
a) Benzen	< 0.0035	mg/kg TS	0.0035		Internal Method EPA 5021

Teignforklaring:

* Ikke omfattet av akkrediteringen LOQ: Kvantifiseringsgrense MU: Måleusikkerhet
 <: Mindre enn >: Større enn nd: Ikke påvist. Bakteriologiske resultater angitt som <1,<50 e.l. betyr 'ikke påvist'.

Måleusikkerhet er angitt med dekningsfaktor k=2. Beslutningsregel for vurdering av om resultatet er utenfor grenseverdi/-området, er basert på enkle akseptkriterier «delt risiko» (w=0, <50% Probability of False Accept). Det henvises til www.eurofins.no for nærmere beskrivelse.

For mikrobiologiske analyser oppgis konfidensintervallet. Ytterligere opplysninger om måleusikkerhet fås ved henvendelse til laboratoriet.

Rapporten må ikke gjengis, unntatt i sin helhet, uten laboratoriets skriftlige godkjenning. Resultatene gjelder kun for de(n) undersøkte prøven(e).

Resultater gjelder prøven slik den ble mottatt hos laboratoriet.

a)	Toluen	< 0.10 mg/kg TS	0.1		Internal Method EPA 5021
a)	Etylbenzen	< 0.10 mg/kg TS	0.1		Internal Method EPA 5021
a)	m/p/o-Xylen	< 0.10 mg/kg TS	0.1		Internal Method EPA 5021
a)	Alifater C5-C6	< 7.0 mg/kg TS	7		SPI 2011
a)	Alifater >C6-C8	< 7.0 mg/kg TS	7		SPI 2011
a)	Alifater >C8-C10	< 3.0 mg/kg TS	3		SPI 2011
a)	Alifater >C10-C12	< 5.0 mg/kg TS	5		SPI 2011
a)	Alifater >C12-C16	< 5.0 mg/kg TS	5		SPI 2011
a)	Alifater >C16-C35	< 10 mg/kg TS	10		SPI 2011
a)	Sum alifater C5-C35 og C12-C35				
a)	Alifater C5-C35	nd			Internal Method Calculated from analyzed value
a)	Alifater >C12-C35	nd			Internal Method Calculated from analyzed value
a)	Aromater >C8-C10	< 4.0 mg/kg TS	4		SPI 2011
a)	Aromater >C10-C16	< 0.90 mg/kg TS	0.9		SPI 2011
a)	Aromater >C16-C35	< 0.50 mg/kg TS	1		TK 535 N 012
a)	Methylchrysen/benzo(a)anthracener	< 0.50 mg/kg TS	0.5		TK 535 N 012
a)	Methylpyrene/fluoranthense	< 0.50 mg/kg TS	0.5		TK 535 N 012
a)*	Alifater Oljetype				
a)*	Oljetype < C10	Utgår			Kalkulering
a)*	Oljetype > C10	Utgår			Kalkulering
a)	PAH(16)				
a)	Benzo[a]antracen	< 0.030 mg/kg TS	0.03		SS-ISO 18287:2008, mod
a)	Krysen/Trifenylen	< 0.030 mg/kg TS	0.03		SS-ISO 18287:2008, mod
a)	Benzo(b,k)fluoranten	0.074 mg/kg TS	0.03	40%	SS-ISO 18287:2008, mod
a)	Benzo[a]pyren	< 0.030 mg/kg TS	0.03		SS-ISO 18287:2008, mod
a)	Indeno[1,2,3-cd]pyren	< 0.030 mg/kg TS	0.03		SS-ISO 18287:2008, mod
a)	Dibenzo[a,h]antracen	< 0.030 mg/kg TS	0.03		SS-ISO 18287:2008, mod
a)	Naftalen	< 0.030 mg/kg TS	0.03		SS-ISO 18287:2008, mod
a)	Acenaftylen	< 0.030 mg/kg TS	0.03		SS-ISO 18287:2008, mod
a)	Acenaften	< 0.030 mg/kg TS	0.03		SS-ISO 18287:2008, mod
a)	Fluoren	< 0.030 mg/kg TS	0.03		SS-ISO 18287:2008, mod
a)	Fenantren	< 0.030 mg/kg TS	0.03		SS-ISO 18287:2008, mod
a)	Antracen	< 0.030 mg/kg TS	0.03		SS-ISO 18287:2008, mod
a)	Fluoranten	0.044 mg/kg TS	0.03	30%	SS-ISO 18287:2008, mod

Tegnforklaring:

* Ikke omfattet av akkrediteringen LOQ: Kvantifiseringsgrense MU: Måleusikkerhet
 <: Mindre enn >: Større enn nd: Ikke påvist. Bakteriologiske resultater angitt som <1,<50 e.l. betyr 'ikke påvist'.

Måleusikkerhet er angitt med dekningsfaktor k=2. Beslutningsregel for vurdering av om resultatet er utenfor grenseverdi/-området, er basert på enkle akseptkriterier «delt risiko» (w=0, <50% Probability of False Accept). Det henvises til www.eurofins.no for nærmere beskrivelse.

For mikrobiologiske analyser oppgis konfidensintervallet. Ytterligere opplysninger om måleusikkerhet fås ved henvendelse til laboratoriet.

Rapporten må ikke gjengis, unntatt i sin helhet, uten laboratoriets skriftlige godkjenning. Resultatene gjelder kun for de(n) undersøkte prøven(e).

Resultater gjelder prøven slik den ble mottatt hos laboratoriet.

a)	Pyren	0.042 mg/kg TS	0.03	25%	SS-ISO 18287:2008, mod
a)	Benzo[ghi]perylene	0.030 mg/kg TS	0.03	40%	SS-ISO 18287:2008, mod
a) Summeringer PAH					
a)	Sum karsinogene PAH	0.074 mg/kg TS			Internal Method Calculated from analyzed value
a)	Sum PAH(16) EPA	0.19 mg/kg TS			Internal Method Calculated from analyzed value
a) PCB(7)					
a)	PCB 28	< 0.0015 mg/kg TS	0.0015		SS-EN 16167:2018+AC:201 9 mod.
a)	PCB 52	< 0.0015 mg/kg TS	0.0015		SS-EN 16167:2018+AC:201 9 mod.
a)	PCB 101	< 0.0015 mg/kg TS	0.0015		SS-EN 16167:2018+AC:201 9 mod.
a)	PCB 118	< 0.0015 mg/kg TS	0.0015		SS-EN 16167:2018+AC:201 9 mod.
a)	PCB 138	< 0.0015 mg/kg TS	0.0015		SS-EN 16167:2018+AC:201 9 mod.
a)	PCB 153	< 0.0015 mg/kg TS	0.0015		SS-EN 16167:2018+AC:201 9 mod.
a)	PCB 180	< 0.0015 mg/kg TS	0.0015		SS-EN 16167:2018+AC:201 9 mod.
a)	Sum 7 PCB	nd			SS-EN 16167:2018+AC:201 9 mod.

Utførende laboratorium/ Underleverandør:

a)* Eurofins Environment Sweden AB (Lidköping), Box 887, Sjötagsg. 3, SE-53119, Lidköping

a) Eurofins Environment Sweden AB (Lidköping), Box 887, Sjötagsg. 3, SE-53119, Lidköping ISO/IEC 17025:2017 SWEDAC 1125,

Bergen 19.02.2024

Kundesenter - Eurofins Environment Testing Norway AS

Tegnforklaring:

* Ikke omfattet av akkrediteringen LOQ: Kvantifiseringsgrense MU: Måleusikkerhet

<: Mindre enn >: Større enn nd: Ikke påvist. Bakteriologiske resultater angitt som <1,<50 e.l. betyr 'ikke påvist'.

Måleusikkerhet er angitt med dekningsfaktor k=2. Beslutningsregel for vurdering av om resultatet er utenfor grenseverdi/-området, er basert på enkle akseptkriterier «delt risiko» (w=0, <50% Probability of False Accept). Det henvises til www.eurofins.no for nærmere beskrivelse.

For mikrobiologiske analyser oppgis konfidensintervallet. Ytterligere opplysninger om måleusikkerhet fås ved henvendelse til laboratoriet.

Rapporten må ikke gjengis, unntatt i sin helhet, uten laboratoriets skriftlige godkjenning. Resultatene gjelder kun for de(n) undersøkte prøven(e).

Resultater gjelder prøven slik den ble mottatt hos laboratoriet.

Norconsult Norge AS
Valkendorfs gate 6
5012 Bergen
Attn: Torunn Lutro

ANALYSERAPPORT

Prøvenr.:	441-2024-0213-006	Prøvetakingsdato:	07.02.2024		
Prøvetype:	Jord	Prøvetaker:	torlut		
Prøvemerkning:	OF4 1-2 m 7/2-24	Analysestartdato:	13.02.2024		
Analyse	Resultat	Enhet	LOQ	MU	Metode
a) Tørrstoff	91.2	%	0.1	10%	SS-EN 12880:2000 mod.
a) Arsen (As)	1.5	mg/kg TS	0.99	30%	SS 28311:2017mod/SS-EN ISO 17294-2:2016
a) Bly (Pb)	6.8	mg/kg TS	0.99	25%	SS 28311:2017mod/SS-EN ISO 17294-2:2016
a) Kadmium (Cd)	< 0.20	mg/kg TS	0.2		SS 28311:2017mod/SS-EN ISO 17294-2:2016
a) Kobber (Cu)	9.7	mg/kg TS	0.49	25%	SS 28311:2017mod/SS-EN ISO 17294-2:2016
a) Krom (Cr)	6.7	mg/kg TS	0.49	35%	SS 28311:2017mod/SS-EN ISO 17294-2:2016
a) Kvikksølv (Hg)	< 0.0099	mg/kg TS	0.0099		SS 28311:2017mod/SS-EN ISO 17294-2:2016
a) Nikkel (Ni)	5.1	mg/kg TS	0.49	25%	SS 28311:2017mod/SS-EN ISO 17294-2:2016
a) Sink (Zn)	36	mg/kg TS	2.2	25%	SS 28311:2017mod/SS-EN ISO 17294-2:2016
a) Benzen	< 0.0035	mg/kg TS	0.0035		Internal Method EPA 5021

Tegnforklaring:

* Ikke omfattet av akkrediteringen

LOQ: Kvantifiseringsgrense

MU: Måleusikkerhet

<: Mindre enn >: Større enn nd: Ikke påvist. Bakteriologiske resultater angitt som <1,<50 e.l. betyr 'ikke påvist'.

Måleusikkerhet er angitt med dekningsfaktor k=2. Beslutningsregel for vurdering av om resultatet er utenfor grenseverdi/-området, er basert på enkle akseptkriterier «delt risiko» (w=0, <50% Probability of False Accept). Det henvises til www.eurofins.no for nærmere beskrivelse.

For mikrobiologiske analyser oppgis konfidensintervallet. Ytterligere opplysninger om måleusikkerhet fås ved henvendelse til laboratoriet.

Rapporten må ikke gjengis, unntatt i sin helhet, uten laboratoriets skriftlige godkjenning. Resultatene gjelder kun for de(n) undersøkte prøven(e).

Resultater gjelder prøven slik den ble mottatt hos laboratoriet.

a)	Toluen	< 0.10 mg/kg TS	0.1	Internal Method EPA 5021
a)	Etylbenzen	< 0.10 mg/kg TS	0.1	Internal Method EPA 5021
a)	m/p/o-Xylen	< 0.10 mg/kg TS	0.1	Internal Method EPA 5021
a)	Alifater C5-C6	< 7.0 mg/kg TS	7	SPI 2011
a)	Alifater >C6-C8	< 7.0 mg/kg TS	7	SPI 2011
a)	Alifater >C8-C10	< 3.0 mg/kg TS	3	SPI 2011
a)	Alifater >C10-C12	< 5.0 mg/kg TS	5	SPI 2011
a)	Alifater >C12-C16	< 5.0 mg/kg TS	5	SPI 2011
a)	Alifater >C16-C35	< 10 mg/kg TS	10	SPI 2011
a)	Sum alifater C5-C35 og C12-C35			
a)	Alifater C5-C35	nd		Internal Method Calculated from analyzed value
a)	Alifater >C12-C35	nd		Internal Method Calculated from analyzed value
a)	Aromater >C8-C10	< 4.0 mg/kg TS	4	SPI 2011
a)	Aromater >C10-C16	< 0.90 mg/kg TS	0.9	SPI 2011
a)	Aromater >C16-C35	< 0.50 mg/kg TS	1	TK 535 N 012
a)	Methylchrysen/benzo(a)anthracener	< 0.50 mg/kg TS	0.5	TK 535 N 012
a)	Methylpyrene/fluoranthense	< 0.50 mg/kg TS	0.5	TK 535 N 012
a)*	Alifater Oljetype			
a)*	Oljetype < C10	Utgår		Kalkulering
a)*	Oljetype > C10	Utgår		Kalkulering
a)	PAH(16)			
a)	Benzo[a]antracen	< 0.030 mg/kg TS	0.03	SS-ISO 18287:2008, mod
a)	Krysen/Trifenylen	< 0.030 mg/kg TS	0.03	SS-ISO 18287:2008, mod
a)	Benzo(b,k)fluoranten	< 0.030 mg/kg TS	0.03	SS-ISO 18287:2008, mod
a)	Benzo[a]pyren	< 0.030 mg/kg TS	0.03	SS-ISO 18287:2008, mod
a)	Indeno[1,2,3-cd]pyren	< 0.030 mg/kg TS	0.03	SS-ISO 18287:2008, mod
a)	Dibenzo[a,h]antracen	< 0.030 mg/kg TS	0.03	SS-ISO 18287:2008, mod
a)	Naftalen	< 0.030 mg/kg TS	0.03	SS-ISO 18287:2008, mod
a)	Acenaftylen	< 0.030 mg/kg TS	0.03	SS-ISO 18287:2008, mod
a)	Acenaften	< 0.030 mg/kg TS	0.03	SS-ISO 18287:2008, mod
a)	Fluoren	< 0.030 mg/kg TS	0.03	SS-ISO 18287:2008, mod
a)	Fenantren	< 0.030 mg/kg TS	0.03	SS-ISO 18287:2008, mod
a)	Antracen	< 0.030 mg/kg TS	0.03	SS-ISO 18287:2008, mod
a)	Fluoranten	< 0.030 mg/kg TS	0.03	SS-ISO 18287:2008, mod

Tegnforklaring:

* Ikke omfattet av akkrediteringen LOQ: Kvantifiseringsgrense MU: Måleusikkerhet
 <: Mindre enn >: Større enn nd: Ikke påvist. Bakteriologiske resultater angitt som <1,<50 e.l. betyr 'ikke påvist'.

Måleusikkerhet er angitt med dekningsfaktor k=2. Beslutningsregel for vurdering av om resultatet er utenfor grenseverdi/-området, er basert på enkle akseptkriterier «delt risiko» (w=0, <50% Probability of False Accept). Det henvises til www.eurofins.no for nærmere beskrivelse.

For mikrobiologiske analyser oppgis konfidensintervallet. Ytterligere opplysninger om måleusikkerhet fås ved henvendelse til laboratoriet.

Rapporten må ikke gjengis, unntatt i sin helhet, uten laboratoriets skriftlige godkjenning. Resultatene gjelder kun for de(n) undersøkte prøven(e).

Resultater gjelder prøven slik den ble mottatt hos laboratoriet.

a)	Pyren	< 0.030 mg/kg TS	0.03	SS-ISO 18287:2008, mod
a)	Benzo[ghi]perylene	< 0.030 mg/kg TS	0.03	SS-ISO 18287:2008, mod
a) Summeringer PAH				
a)	Sum karsinogene PAH	nd		Internal Method Calculated from analyzed value
a)	Sum PAH(16) EPA	nd		Internal Method Calculated from analyzed value
a) PCB(7)				
a)	PCB 28	< 0.0015 mg/kg TS	0.0015	SS-EN 16167:2018+AC:201 9 mod.
a)	PCB 52	< 0.0015 mg/kg TS	0.0015	SS-EN 16167:2018+AC:201 9 mod.
a)	PCB 101	< 0.0015 mg/kg TS	0.0015	SS-EN 16167:2018+AC:201 9 mod.
a)	PCB 118	< 0.0015 mg/kg TS	0.0015	SS-EN 16167:2018+AC:201 9 mod.
a)	PCB 138	< 0.0015 mg/kg TS	0.0015	SS-EN 16167:2018+AC:201 9 mod.
a)	PCB 153	< 0.0015 mg/kg TS	0.0015	SS-EN 16167:2018+AC:201 9 mod.
a)	PCB 180	< 0.0015 mg/kg TS	0.0015	SS-EN 16167:2018+AC:201 9 mod.
a)	Sum 7 PCB	nd		SS-EN 16167:2018+AC:201 9 mod.

Utførende laboratorium/ Underleverandør:

a)* Eurofins Environment Sweden AB (Lidköping), Box 887, Sjötagsg. 3, SE-53119, Lidköping

a) Eurofins Environment Sweden AB (Lidköping), Box 887, Sjötagsg. 3, SE-53119, Lidköping ISO/IEC 17025:2017 SWEDAC 1125,

Bergen 19.02.2024

Kundesenter - Eurofins Environment Testing Norway AS

Tegnforklaring:

* Ikke omfattet av akkrediteringen

LOQ: Kvantifiseringsgrense

MU: Måleusikkerhet

<: Mindre enn >: Større enn nd: Ikke påvist. Bakteriologiske resultater angitt som <1,<50 e.l. betyr 'ikke påvist'.

Måleusikkerhet er angitt med dekningsfaktor k=2. Beslutningsregel for vurdering av om resultatet er utenfor grenseverdi/-området, er basert på enkle akseptkriterier «delt risiko» (w=0, <50% Probability of False Accept). Det henvises til www.eurofins.no for nærmere beskrivelse.

For mikrobiologiske analyser oppgis konfidensintervallet. Ytterligere opplysninger om måleusikkerhet fås ved henvendelse til laboratoriet.

Rapporten må ikke gjengis, unntatt i sin helhet, uten laboratoriets skriftlige godkjenning. Resultatene gjelder kun for de(n) undersøkte prøven(e).

Resultater gjelder prøven slik den ble mottatt hos laboratoriet.

Norconsult Norge AS
Valkendorfs gate 6
5012 Bergen
Attn: Torunn Lutro

AR-24-MX-004889-01

EUNOBE-00072455

Prøvemottak: 13.02.2024
Temperatur:
Analyseperiode: 13.02.2024 08:38 -
19.02.2024 02:08

Referanse: OF Odda Folkebad

ANALYSERAPPORT

Prøvenr.:	441-2024-0213-007	Prøvetakingsdato:	07.02.2024		
Prøvetype:	Jord	Prøvetaker:	torlut		
Prøvemerkning:	OF6 0-40 cm 7/2-24	Analysestartdato:	13.02.2024		
Analyse	Resultat	Enhet	LOQ	MU	Metode
a) Tørrstoff	78.9	%	0.1	10%	SS-EN 12880:2000 mod.
a) Arsen (As)	2.8	mg/kg TS	1.1	30%	SS 28311:2017mod/SS-EN ISO 17294-2:2016
a) Bly (Pb)	36	mg/kg TS	1.1	25%	SS 28311:2017mod/SS-EN ISO 17294-2:2016
a) Kadmium (Cd)	1.4	mg/kg TS	0.23	25%	SS 28311:2017mod/SS-EN ISO 17294-2:2016
a) Kobber (Cu)	18	mg/kg TS	0.57	25%	SS 28311:2017mod/SS-EN ISO 17294-2:2016
a) Krom (Cr)	8.2	mg/kg TS	0.57	35%	SS 28311:2017mod/SS-EN ISO 17294-2:2016
a) Kvikksølv (Hg)	0.11	mg/kg TS	0.011	20%	SS 28311:2017mod/SS-EN ISO 17294-2:2016
a) Nikkel (Ni)	5.6	mg/kg TS	0.57	25%	SS 28311:2017mod/SS-EN ISO 17294-2:2016
a) Sink (Zn)	260	mg/kg TS	2.5	25%	SS 28311:2017mod/SS-EN ISO 17294-2:2016
a) Benzen	< 0.0035	mg/kg TS	0.0035		Internal Method EPA 5021

Tegnforklaring:

* Ikke omfattet av akkrediteringen LOQ: Kvantifiseringsgrense MU: Måleusikkerhet
<: Mindre enn >: Større enn nd: Ikke påvist. Bakteriologiske resultater angitt som <1,<50 e.l. betyr 'ikke påvist'.

Måleusikkerhet er angitt med dekningsfaktor k=2. Beslutningsregel for vurdering av om resultatet er utenfor grenseverdi/-området, er basert på enkle akseptkriterier «delt risiko» (w=0, <50% Probability of False Accept). Det henvises til www.eurofins.no for nærmere beskrivelse.

For mikrobiologiske analyser oppgis konfidensintervallet. Ytterligere opplysninger om måleusikkerhet fås ved henvendelse til laboratoriet.

Rapporten må ikke gjengis, unntatt i sin helhet, uten laboratoriets skriftlige godkjenning. Resultatene gjelder kun for de(n) undersøkte prøven(e).

Resultater gjelder prøven slik den ble mottatt hos laboratoriet.

a)	Toluen	< 0.10 mg/kg TS	0.1		Internal Method EPA 5021
a)	Etylbenzen	< 0.10 mg/kg TS	0.1		Internal Method EPA 5021
a)	m/p/o-Xylen	< 0.10 mg/kg TS	0.1		Internal Method EPA 5021
a)	Alifater C5-C6	< 7.0 mg/kg TS	7		SPI 2011
a)	Alifater >C6-C8	< 7.0 mg/kg TS	7		SPI 2011
a)	Alifater >C8-C10	< 3.0 mg/kg TS	3		SPI 2011
a)	Alifater >C10-C12	< 5.0 mg/kg TS	5		SPI 2011
a)	Alifater >C12-C16	< 5.0 mg/kg TS	5		SPI 2011
a)	Alifater >C16-C35	< 10 mg/kg TS	10		SPI 2011
a)	Sum alifater C5-C35 og C12-C35				
a)	Alifater C5-C35	nd			Internal Method Calculated from analyzed value
a)	Alifater >C12-C35	nd			Internal Method Calculated from analyzed value
a)	Aromater >C8-C10	< 4.0 mg/kg TS	4		SPI 2011
a)	Aromater >C10-C16	< 0.90 mg/kg TS	0.9		SPI 2011
a)	Aromater >C16-C35	< 0.50 mg/kg TS	1		TK 535 N 012
a)	Methylchrysen/benzo(a)anthracener	< 0.50 mg/kg TS	0.5		TK 535 N 012
a)	Methylpyrene/fluoranthense	< 0.50 mg/kg TS	0.5		TK 535 N 012
a)*	Alifater Oljetype				
a)*	Oljetype < C10	Utgår			Kalkulering
a)*	Oljetype > C10	Utgår			Kalkulering
a)	PAH(16)				
a)	Benzo[a]antracen	0.15 mg/kg TS	0.03	30%	SS-ISO 18287:2008, mod
a)	Krysen/Trifenylen	0.13 mg/kg TS	0.03	35%	SS-ISO 18287:2008, mod
a)	Benzo(b,k)fluoranten	0.40 mg/kg TS	0.03	40%	SS-ISO 18287:2008, mod
a)	Benzo[a]pyren	0.20 mg/kg TS	0.03	35%	SS-ISO 18287:2008, mod
a)	Indeno[1,2,3-cd]pyren	0.18 mg/kg TS	0.03	35%	SS-ISO 18287:2008, mod
a)	Dibenzo[a,h]antracen	< 0.030 mg/kg TS	0.03		SS-ISO 18287:2008, mod
a)	Naftalen	< 0.030 mg/kg TS	0.03		SS-ISO 18287:2008, mod
a)	Acenaftalen	< 0.030 mg/kg TS	0.03		SS-ISO 18287:2008, mod
a)	Acenaften	< 0.030 mg/kg TS	0.03		SS-ISO 18287:2008, mod
a)	Fluoren	< 0.030 mg/kg TS	0.03		SS-ISO 18287:2008, mod
a)	Fenantren	0.069 mg/kg TS	0.03	30%	SS-ISO 18287:2008, mod
a)	Antracen	< 0.030 mg/kg TS	0.03		SS-ISO 18287:2008, mod
a)	Fluoranten	0.34 mg/kg TS	0.03	30%	SS-ISO 18287:2008, mod

Tegnforklaring:

* Ikke omfattet av akkrediteringen LOQ: Kvantifiseringsgrense MU: Måleusikkerhet
 <: Mindre enn >: Større enn nd: Ikke påvist. Bakteriologiske resultater angitt som <1,<50 e.l. betyr 'ikke påvist'.

Måleusikkerhet er angitt med dekningsfaktor k=2. Beslutningsregel for vurdering av om resultatet er utenfor grenseverdi/-området, er basert på enkle akseptkriterier «delt risiko» (w=0, <50% Probability of False Accept). Det henvises til www.eurofins.no for nærmere beskrivelse.

For mikrobiologiske analyser oppgis konfidensintervallet. Ytterligere opplysninger om måleusikkerhet fås ved henvendelse til laboratoriet.

Rapporten må ikke gjengis, unntatt i sin helhet, uten laboratoriets skriftlige godkjenning. Resultatene gjelder kun for de(n) undersøkte prøven(e).

Resultater gjelder prøven slik den ble mottatt hos laboratoriet.

a)	Pyren	0.30 mg/kg TS	0.03	25%	SS-ISO 18287:2008, mod
a)	Benzo[ghi]perylene	0.13 mg/kg TS	0.03	40%	SS-ISO 18287:2008, mod
a) Summeringer PAH					
a)	Sum karsinogene PAH	1.1 mg/kg TS			Internal Method Calculated from analyzed value
a)	Sum PAH(16) EPA	1.9 mg/kg TS			Internal Method Calculated from analyzed value
a) PCB(7)					
a)	PCB 28	< 0.0015 mg/kg TS	0.0015		SS-EN 16167:2018+AC:201 9 mod.
a)	PCB 52	< 0.0015 mg/kg TS	0.0015		SS-EN 16167:2018+AC:201 9 mod.
a)	PCB 101	< 0.0015 mg/kg TS	0.0015		SS-EN 16167:2018+AC:201 9 mod.
a)	PCB 118	< 0.0015 mg/kg TS	0.0015		SS-EN 16167:2018+AC:201 9 mod.
a)	PCB 138	< 0.0015 mg/kg TS	0.0015		SS-EN 16167:2018+AC:201 9 mod.
a)	PCB 153	< 0.0015 mg/kg TS	0.0015		SS-EN 16167:2018+AC:201 9 mod.
a)	PCB 180	< 0.0015 mg/kg TS	0.0015		SS-EN 16167:2018+AC:201 9 mod.
a)	Sum 7 PCB	nd			SS-EN 16167:2018+AC:201 9 mod.

Utførende laboratorium/ Underleverandør:

a)* Eurofins Environment Sweden AB (Lidköping), Box 887, Sjötagsg. 3, SE-53119, Lidköping

a) Eurofins Environment Sweden AB (Lidköping), Box 887, Sjötagsg. 3, SE-53119, Lidköping ISO/IEC 17025:2017 SWEDAC 1125,

Bergen 19.02.2024

Kundesenter - Eurofins Environment Testing Norway AS

Tegnforklaring:

* Ikke omfattet av akkrediteringen

LOQ: Kvantifiseringsgrense

MU: Måleusikkerhet

<: Mindre enn >: Større enn nd: Ikke påvist. Bakteriologiske resultater angitt som <1,<50 e.l. betyr 'ikke påvist'.

Måleusikkerhet er angitt med dekningsfaktor k=2. Beslutningsregel for vurdering av om resultatet er utenfor grenseverdi/-området, er basert på enkle akseptkriterier «delt risiko» (w=0, <50% Probability of False Accept). Det henvises til www.eurofins.no for nærmere beskrivelse.

For mikrobiologiske analyser oppgis konfidensintervallet. Ytterligere opplysninger om måleusikkerhet fås ved henvendelse til laboratoriet.

Rapporten må ikke gjengis, unntatt i sin helhet, uten laboratoriets skriftlige godkjenning. Resultatene gjelder kun for de(n) undersøkte prøven(e).

Resultater gjelder prøven slik den ble mottatt hos laboratoriet.

Norconsult Norge AS
Valkendorfs gate 6
5012 Bergen
Attn: Torunn Lutro

AR-24-MX-004902-01

EUNOBE-00072455

Prøvemottak: 13.02.2024
Temperatur:
Analyseperiode: 13.02.2024 08:38 -
19.02.2024 02:14

Referanse: OF Odda Folkebad

ANALYSERAPPORT

Prøvenr.:	441-2024-0213-008	Prøvetakingsdato:	07.02.2024		
Prøvetype:	Jord	Prøvetaker:	torlut		
Prøvemerkning:	OF6 40-100 cm 7/2-24	Analysestartdato:	13.02.2024		
Analyse	Resultat	Enhet	LOQ	MU	Metode
a) Tørrstoff	92.9	%	0.1	10%	SS-EN 12880:2000 mod.
a) Arsen (As)	1.3	mg/kg TS	0.97	30%	SS 28311:2017mod/SS- EN ISO 17294-2:2016
a) Bly (Pb)	8.1	mg/kg TS	0.97	25%	SS 28311:2017mod/SS- EN ISO 17294-2:2016
a) Kadmium (Cd)	< 0.20	mg/kg TS	0.2		SS 28311:2017mod/SS- EN ISO 17294-2:2016
a) Kobber (Cu)	9.5	mg/kg TS	0.48	25%	SS 28311:2017mod/SS- EN ISO 17294-2:2016
a) Krom (Cr)	5.7	mg/kg TS	0.48	35%	SS 28311:2017mod/SS- EN ISO 17294-2:2016
a) Kvikksølv (Hg)	< 0.0097	mg/kg TS	0.0097		SS 28311:2017mod/SS- EN ISO 17294-2:2016
a) Nikkel (Ni)	4.7	mg/kg TS	0.48	25%	SS 28311:2017mod/SS- EN ISO 17294-2:2016
a) Sink (Zn)	34	mg/kg TS	2.2	25%	SS 28311:2017mod/SS- EN ISO 17294-2:2016
a) Benzen	< 0.0035	mg/kg TS	0.0035		Internal Method EPA 5021

Tegnforklaring:

* Ikke omfattet av akkrediteringen LOQ: Kvantifiseringsgrense MU: Måleusikkerhet
<: Mindre enn >: Større enn nd: Ikke påvist. Bakteriologiske resultater angitt som <1,<50 e.l. betyr 'ikke påvist'.

Måleusikkerhet er angitt med dekningsfaktor k=2. Beslutningsregel for vurdering av om resultatet er utenfor grenseverdi/-området, er basert på enkle akseptkriterier «delt risiko» (w=0, <50% Probability of False Accept). Det henvises til www.eurofins.no for nærmere beskrivelse.

For mikrobiologiske analyser oppgis konfidensintervallet. Ytterligere opplysninger om måleusikkerhet fås ved henvendelse til laboratoriet.

Rapporten må ikke gjengis, unntatt i sin helhet, uten laboratoriets skriftlige godkjenning. Resultatene gjelder kun for de(n) undersøkte prøven(e).

Resultater gjelder prøven slik den ble mottatt hos laboratoriet.

a)	Toluen	< 0.10 mg/kg TS	0.1	Internal Method EPA 5021
a)	Etylbenzen	< 0.10 mg/kg TS	0.1	Internal Method EPA 5021
a)	m/p/o-Xylen	< 0.10 mg/kg TS	0.1	Internal Method EPA 5021
a)	Alifater C5-C6	< 7.0 mg/kg TS	7	SPI 2011
a)	Alifater >C6-C8	< 7.0 mg/kg TS	7	SPI 2011
a)	Alifater >C8-C10	< 3.0 mg/kg TS	3	SPI 2011
a)	Alifater >C10-C12	< 5.0 mg/kg TS	5	SPI 2011
a)	Alifater >C12-C16	< 5.0 mg/kg TS	5	SPI 2011
a)	Alifater >C16-C35	< 10 mg/kg TS	10	SPI 2011
a)	Sum alifater C5-C35 og C12-C35			
a)	Alifater C5-C35	nd		Internal Method Calculated from analyzed value
a)	Alifater >C12-C35	nd		Internal Method Calculated from analyzed value
a)	Aromater >C8-C10	< 4.0 mg/kg TS	4	SPI 2011
a)	Aromater >C10-C16	< 0.90 mg/kg TS	0.9	SPI 2011
a)	Aromater >C16-C35	< 0.50 mg/kg TS	1	TK 535 N 012
a)	Methylchrysen/benzo(a)anthracener	< 0.50 mg/kg TS	0.5	TK 535 N 012
a)	Methylpyrene/fluoranthense	< 0.50 mg/kg TS	0.5	TK 535 N 012
a)*	Alifater Oljetype			
a)*	Oljetype < C10	Utgår		Kalkulering
a)*	Oljetype > C10	Utgår		Kalkulering
a)	PAH(16)			
a)	Benzo[a]antracen	< 0.030 mg/kg TS	0.03	SS-ISO 18287:2008, mod
a)	Krysen/Trifenylen	< 0.030 mg/kg TS	0.03	SS-ISO 18287:2008, mod
a)	Benzo(b,k)fluoranten	< 0.030 mg/kg TS	0.03	SS-ISO 18287:2008, mod
a)	Benzo[a]pyren	< 0.030 mg/kg TS	0.03	SS-ISO 18287:2008, mod
a)	Indeno[1,2,3-cd]pyren	< 0.030 mg/kg TS	0.03	SS-ISO 18287:2008, mod
a)	Dibenzo[a,h]antracen	< 0.030 mg/kg TS	0.03	SS-ISO 18287:2008, mod
a)	Naftalen	< 0.030 mg/kg TS	0.03	SS-ISO 18287:2008, mod
a)	Acenaftylen	< 0.030 mg/kg TS	0.03	SS-ISO 18287:2008, mod
a)	Acenaften	< 0.030 mg/kg TS	0.03	SS-ISO 18287:2008, mod
a)	Fluoren	< 0.030 mg/kg TS	0.03	SS-ISO 18287:2008, mod
a)	Fenantren	< 0.030 mg/kg TS	0.03	SS-ISO 18287:2008, mod
a)	Antracen	< 0.030 mg/kg TS	0.03	SS-ISO 18287:2008, mod
a)	Fluoranten	< 0.030 mg/kg TS	0.03	SS-ISO 18287:2008, mod

Tegnforklaring:

* Ikke omfattet av akkrediteringen LOQ: Kvantifiseringsgrense MU: Måleusikkerhet
 <: Mindre enn >: Større enn nd: Ikke påvist. Bakteriologiske resultater angitt som <1,<50 e.l. betyr 'ikke påvist'.

Måleusikkerhet er angitt med dekningsfaktor k=2. Beslutningsregel for vurdering av om resultatet er utenfor grenseverdi/-området, er basert på enkle akseptkriterier «delt risiko» (w=0, <50% Probability of False Accept). Det henvises til www.eurofins.no for nærmere beskrivelse.

For mikrobiologiske analyser oppgis konfidensintervallet. Ytterligere opplysninger om måleusikkerhet fås ved henvendelse til laboratoriet.

Rapporten må ikke gjengis, unntatt i sin helhet, uten laboratoriets skriftlige godkjenning. Resultatene gjelder kun for de(n) undersøkte prøven(e).

Resultater gjelder prøven slik den ble mottatt hos laboratoriet.

a)	Pyren	< 0.030 mg/kg TS	0.03	SS-ISO 18287:2008, mod
a)	Benzo[ghi]perylene	< 0.030 mg/kg TS	0.03	SS-ISO 18287:2008, mod
a) Summeringer PAH				
a)	Sum karsinogene PAH	nd		Internal Method Calculated from analyzed value
a)	Sum PAH(16) EPA	nd		Internal Method Calculated from analyzed value
a) PCB(7)				
a)	PCB 28	< 0.0015 mg/kg TS	0.0015	SS-EN 16167:2018+AC:201 9 mod.
a)	PCB 52	< 0.0015 mg/kg TS	0.0015	SS-EN 16167:2018+AC:201 9 mod.
a)	PCB 101	< 0.0015 mg/kg TS	0.0015	SS-EN 16167:2018+AC:201 9 mod.
a)	PCB 118	< 0.0015 mg/kg TS	0.0015	SS-EN 16167:2018+AC:201 9 mod.
a)	PCB 138	< 0.0015 mg/kg TS	0.0015	SS-EN 16167:2018+AC:201 9 mod.
a)	PCB 153	< 0.0015 mg/kg TS	0.0015	SS-EN 16167:2018+AC:201 9 mod.
a)	PCB 180	< 0.0015 mg/kg TS	0.0015	SS-EN 16167:2018+AC:201 9 mod.
a)	Sum 7 PCB	nd		SS-EN 16167:2018+AC:201 9 mod.

Utførende laboratorium/ Underleverandør:

a)* Eurofins Environment Sweden AB (Lidköping), Box 887, Sjötagsg. 3, SE-53119, Lidköping

a) Eurofins Environment Sweden AB (Lidköping), Box 887, Sjötagsg. 3, SE-53119, Lidköping ISO/IEC 17025:2017 SWEDAC 1125,

Bergen 19.02.2024

Kundesenter - Eurofins Environment Testing Norway AS

Tegnforklaring:

* Ikke omfattet av akkrediteringen

LOQ: Kvantifiseringsgrense MU: Måleusikkerhet

<: Mindre enn >: Større enn nd: Ikke påvist. Bakteriologiske resultater angitt som <1,<50 e.l. betyr 'ikke påvist'.

Måleusikkerhet er angitt med dekningsfaktor k=2. Beslutningsregel for vurdering av om resultatet er utenfor grenseverdi/-området, er basert på enkle akseptkriterier «delt risiko» (w=0, <50% Probability of False Accept). Det henvises til www.eurofins.no for nærmere beskrivelse.

For mikrobiologiske analyser oppgis konfidensintervallet. Ytterligere opplysninger om måleusikkerhet fås ved henvendelse til laboratoriet.

Rapporten må ikke gjengis, unntatt i sin helhet, uten laboratoriets skriftlige godkjenning. Resultatene gjelder kun for de(n) undersøkte prøven(e).

Resultater gjelder prøven slik den ble mottatt hos laboratoriet.

Norconsult Norge AS
Valkendorfs gate 6
5012 Bergen
Attn: Torunn Lutro

AR-24-MX-005024-01

EUNOBE-00072455

Prøvemottak: 13.02.2024
Temperatur:
Analyseperiode: 13.02.2024 08:38 -
20.02.2024 12:54

Referanse: OF Odda Folkebad

ANALYSERAPPORT

Prøvenr.:	441-2024-0213-009	Prøvetakingsdato:	07.02.2024		
Prøvetype:	Jord	Prøvetaker:	torlut		
Prøvemerkning:	OF6 1-2 m 7/2-24	Analysestartdato:	13.02.2024		
Analyse	Resultat	Enhet	LOQ	MU	Metode
a) Tørrstoff					
a) Total tørrstoff	93.0	%	0.1	10%	SS-EN 12880:2000 mod.
a) Arsen (As)	1.5	mg/kg TS	0.97	30%	SS 28311:2017mod/SS-EN ISO 17294-2:2016
a) Bly (Pb)	8.9	mg/kg TS	0.97	25%	SS 28311:2017mod/SS-EN ISO 17294-2:2016
a) Kadmium (Cd)	< 0.20	mg/kg TS	0.2		SS 28311:2017mod/SS-EN ISO 17294-2:2016
a) Kobber (Cu)	10	mg/kg TS	0.48	25%	SS 28311:2017mod/SS-EN ISO 17294-2:2016
a) Krom (Cr)	6.1	mg/kg TS	0.48	35%	SS 28311:2017mod/SS-EN ISO 17294-2:2016
a) Kvikksølv (Hg)	< 0.0097	mg/kg TS	0.0097		SS 28311:2017mod/SS-EN ISO 17294-2:2016
a) Nikkel (Ni)	5.0	mg/kg TS	0.48	25%	SS 28311:2017mod/SS-EN ISO 17294-2:2016
a) Sink (Zn)	38	mg/kg TS	2.1	25%	SS 28311:2017mod/SS-EN ISO 17294-2:2016
a) Benzen	< 0.0035	mg/kg TS	0.0035		Internal Method EPA

Tegnforklaring:

* Ikke omfattet av akkrediteringen LOQ: Kvantifiseringsgrense MU: Måleusikkerhet
<: Mindre enn >: Større enn nd: Ikke påvist. Bakteriologiske resultater angitt som <1,<50 e.l. betyr 'ikke påvist'.

Måleusikkerhet er angitt med dekningsfaktor k=2. Beslutningsregel for vurdering av om resultatet er utenfor grenseverdi/-området, er basert på enkle akseptkriterier «delt risiko» (w=0, <50% Probability of False Accept). Det henvises til www.eurofins.no for nærmere beskrivelse.

For mikrobiologiske analyser oppgis konfidensintervallet. Ytterligere opplysninger om måleusikkerhet fås ved henvendelse til laboratoriet.

Rapporten må ikke gjengis, unntatt i sin helhet, uten laboratoriets skriftlige godkjenning. Resultatene gjelder kun for de(n) undersøkte prøven(e).

Resultater gjelder prøven slik den ble mottatt hos laboratoriet.

				5021
a)	Toluen	< 0.10 mg/kg TS	0.1	Internal Method EPA 5021
a)	Etylbenzen	< 0.10 mg/kg TS	0.1	Internal Method EPA 5021
a)	m/p/o-Xylen	< 0.10 mg/kg TS	0.1	Internal Method EPA 5021
a)	Alifater C5-C6	< 7.0 mg/kg TS	7	SPI 2011
a)	Alifater >C6-C8	< 7.0 mg/kg TS	7	SPI 2011
a)	Alifater >C8-C10	< 3.0 mg/kg TS	3	SPI 2011
a)	Alifater >C10-C12	< 5.0 mg/kg TS	5	SPI 2011
a)	Alifater >C12-C16	< 5.0 mg/kg TS	5	SPI 2011
a)	Alifater >C16-C35	< 10 mg/kg TS	10	SPI 2011
a)	Sum alifater C5-C35 og C12-C35			
a)	Alifater C5-C35	nd		Internal Method Calculated from analyzed value
a)	Alifater >C12-C35	nd		Internal Method Calculated from analyzed value
a)	Aromater >C8-C10	< 4.0 mg/kg TS	4	SPI 2011
a)	Aromater >C10-C16	< 0.90 mg/kg TS	0.9	SPI 2011
a)	Aromater >C16-C35	< 0.50 mg/kg TS	1	TK 535 N 012
a)	Methylchrysen/benzo(a)anthracener	< 0.50 mg/kg TS	0.5	TK 535 N 012
a)	Methylpyrene/fluoranthense	< 0.50 mg/kg TS	0.5	TK 535 N 012
a)*	Alifater Oljetype			
a)*	Oljetype < C10	Utgår		Kalkulering
a)*	Oljetype > C10	Utgår		Kalkulering
a)	PAH(16)			
a)	Benzo[a]antracen	< 0.030 mg/kg TS	0.03	SS-ISO 18287:2008, mod
a)	Krysen/Trifenylen	< 0.030 mg/kg TS	0.03	SS-ISO 18287:2008, mod
a)	Benzo(b,k)fluoranten	< 0.030 mg/kg TS	0.03	SS-ISO 18287:2008, mod
a)	Benzo[a]pyren	< 0.030 mg/kg TS	0.03	SS-ISO 18287:2008, mod
a)	Indeno[1,2,3-cd]pyren	< 0.030 mg/kg TS	0.03	SS-ISO 18287:2008, mod
a)	Dibenzo[a,h]antracen	< 0.030 mg/kg TS	0.03	SS-ISO 18287:2008, mod
a)	Naftalen	< 0.030 mg/kg TS	0.03	SS-ISO 18287:2008, mod
a)	Acenaftylen	< 0.030 mg/kg TS	0.03	SS-ISO 18287:2008, mod
a)	Acenaften	< 0.030 mg/kg TS	0.03	SS-ISO 18287:2008, mod
a)	Fluoren	< 0.030 mg/kg TS	0.03	SS-ISO 18287:2008, mod
a)	Fenantren	< 0.030 mg/kg TS	0.03	SS-ISO 18287:2008, mod
a)	Antracen	< 0.030 mg/kg TS	0.03	SS-ISO 18287:2008, mod
a)	Fluoranten	< 0.030 mg/kg TS	0.03	SS-ISO 18287:2008, mod

Tegnforklaring:

* Ikke omfattet av akkrediteringen LOQ: Kvantifiseringsgrense MU: Måleusikkerhet
 <: Mindre enn >: Større enn nd: Ikke påvist. Bakteriologiske resultater angitt som <1, <50 e.l. betyr 'ikke påvist'.

Måleusikkerhet er angitt med dekningsfaktor k=2. Beslutningsregel for vurdering av om resultatet er utenfor grenseverdi/-området, er basert på enkle akseptkriterier «delt risiko» (w=0, <50% Probability of False Accept). Det henvises til www.eurofins.no for nærmere beskrivelse.

For mikrobiologiske analyser oppgis konfidensintervallet. Ytterligere opplysninger om måleusikkerhet fås ved henvendelse til laboratoriet.

Rapporten må ikke gjengis, unntatt i sin helhet, uten laboratoriets skriftlige godkjenning. Resultatene gjelder kun for de(n) undersøkte prøven(e).

Resultater gjelder prøven slik den ble mottatt hos laboratoriet.

a)	Pyren	< 0.030 mg/kg TS	0.03	SS-ISO 18287:2008, mod
a)	Benzo[ghi]perylene	< 0.030 mg/kg TS	0.03	SS-ISO 18287:2008, mod
a) Summeringer PAH				
a)	Sum karsinogene PAH	nd		Internal Method Calculated from analyzed value
a)	Sum PAH(16) EPA	nd		Internal Method Calculated from analyzed value
a) PCB(7)				
a)	PCB 28	< 0.0015 mg/kg TS	0.0015	SS-EN 16167:2018+AC:201 9 mod.
a)	PCB 52	< 0.0015 mg/kg TS	0.0015	SS-EN 16167:2018+AC:201 9 mod.
a)	PCB 101	< 0.0015 mg/kg TS	0.0015	SS-EN 16167:2018+AC:201 9 mod.
a)	PCB 118	< 0.0015 mg/kg TS	0.0015	SS-EN 16167:2018+AC:201 9 mod.
a)	PCB 138	< 0.0015 mg/kg TS	0.0015	SS-EN 16167:2018+AC:201 9 mod.
a)	PCB 153	< 0.0015 mg/kg TS	0.0015	SS-EN 16167:2018+AC:201 9 mod.
a)	PCB 180	< 0.0015 mg/kg TS	0.0015	SS-EN 16167:2018+AC:201 9 mod.
a)	Sum 7 PCB	nd		SS-EN 16167:2018+AC:201 9 mod.
a)	Total tørrstoff glødetap	0.6 % TS	0.1	20% SS-EN 12879:2000
a) TOC				
a)	Totalt organisk karbon (TOC)	0.34 % TS		Internal Method Calculated from analyzed value

Utførende laboratorium/ Underleverandør:

a)* Eurofins Environment Sweden AB (Lidköping), Box 887, Sjötagsg. 3, SE-53119, Lidköping

a) Eurofins Environment Sweden AB (Lidköping), Box 887, Sjötagsg. 3, SE-53119, Lidköping ISO/IEC 17025:2017 SWEDAC 1125,

Bergen 20.02.2024

Kundesenter - Eurofins Environment Testing Norway AS

Tegnforklaring:

* Ikke omfattet av akkrediteringen

LOQ: Kvantifiseringsgrense MU: Målesikkerhet

<: Mindre enn >: Større enn nd: Ikke påvist. Bakteriologiske resultater angitt som <1,<50 e.l. betyr 'ikke påvist'.

Målesikkerhet er angitt med dekningsfaktor k=2. Beslutningsregel for vurdering av om resultatet er utenfor grenseverdi/-området, er basert på enkle akseptkriterier «delt risiko» (w=0, <50% Probability of False Accept). Det henvises til www.eurofins.no for nærmere beskrivelse.

For mikrobiologiske analyser oppgis konfidensintervallet. Ytterligere opplysninger om målesikkerhet fås ved henvendelse til laboratoriet.

Rapporten må ikke gjengis, unntatt i sin helhet, uten laboratoriets skriftlige godkjenning. Resultatene gjelder kun for de(n) undersøkte prøven(e).

Resultater gjelder prøven slik den ble mottatt hos laboratoriet.

Norconsult Norge AS
Valkendorfs gate 6
5012 Bergen
Attn: Torunn Lutro

ANALYSERAPPORT

Prøvenr.:	441-2024-0213-012	Prøvetakingsdato:	07.02.2024		
Prøvetype:	Jord	Prøvetaker:	torlut		
Prøvemerkning:	OF6 2-3 m 7/2-24	Analysestartdato:	13.02.2024		
Analyse	Resultat	Enhet	LOQ	MU	Metode
a) Tørrstoff	91.2	%	0.1	10%	SS-EN 12880:2000 mod.
a) Arsen (As)	1.6	mg/kg TS	0.99	30%	SS 28311:2017mod/SS-EN ISO 17294-2:2016
a) Bly (Pb)	7.3	mg/kg TS	0.99	25%	SS 28311:2017mod/SS-EN ISO 17294-2:2016
a) Kadmium (Cd)	< 0.20	mg/kg TS	0.2		SS 28311:2017mod/SS-EN ISO 17294-2:2016
a) Kobber (Cu)	12	mg/kg TS	0.49	25%	SS 28311:2017mod/SS-EN ISO 17294-2:2016
a) Krom (Cr)	6.8	mg/kg TS	0.49	35%	SS 28311:2017mod/SS-EN ISO 17294-2:2016
a) Kvikksølv (Hg)	< 0.0099	mg/kg TS	0.0099		SS 28311:2017mod/SS-EN ISO 17294-2:2016
a) Nikkel (Ni)	5.3	mg/kg TS	0.49	25%	SS 28311:2017mod/SS-EN ISO 17294-2:2016
a) Sink (Zn)	36	mg/kg TS	2.2	25%	SS 28311:2017mod/SS-EN ISO 17294-2:2016
a) Benzen	< 0.0035	mg/kg TS	0.0035		Internal Method EPA 5021

Tegnforklaring:

* Ikke omfattet av akkrediteringen

LOQ: Kvantifiseringsgrense

MU: Måleusikkerhet

<: Mindre enn >: Større enn nd: Ikke påvist. Bakteriologiske resultater angitt som <1,<50 e.l. betyr 'ikke påvist'.

Måleusikkerhet er angitt med dekningsfaktor k=2. Beslutningsregel for vurdering av om resultatet er utenfor grenseverdi/-området, er basert på enkle akseptkriterier «delt risiko» (w=0, <50% Probability of False Accept). Det henvises til www.eurofins.no for nærmere beskrivelse.

For mikrobiologiske analyser oppgis konfidensintervallet. Ytterligere opplysninger om måleusikkerhet fås ved henvendelse til laboratoriet.

Rapporten må ikke gjengis, unntatt i sin helhet, uten laboratoriets skriftlige godkjenning. Resultatene gjelder kun for de(n) undersøkte prøven(e).

Resultater gjelder prøven slik den ble mottatt hos laboratoriet.

a)	Toluen	< 0.10 mg/kg TS	0.1	Internal Method EPA 5021
a)	Etylbenzen	< 0.10 mg/kg TS	0.1	Internal Method EPA 5021
a)	m/p/o-Xylen	< 0.10 mg/kg TS	0.1	Internal Method EPA 5021
a)	Alifater C5-C6	< 7.0 mg/kg TS	7	SPI 2011
a)	Alifater >C6-C8	< 7.0 mg/kg TS	7	SPI 2011
a)	Alifater >C8-C10	< 3.0 mg/kg TS	3	SPI 2011
a)	Alifater >C10-C12	< 5.0 mg/kg TS	5	SPI 2011
a)	Alifater >C12-C16	< 5.0 mg/kg TS	5	SPI 2011
a)	Alifater >C16-C35	< 10 mg/kg TS	10	SPI 2011
a)	Sum alifater C5-C35 og C12-C35			
a)	Alifater C5-C35	nd		Internal Method Calculated from analyzed value
a)	Alifater >C12-C35	nd		Internal Method Calculated from analyzed value
a)	Aromater >C8-C10	< 4.0 mg/kg TS	4	SPI 2011
a)	Aromater >C10-C16	< 0.90 mg/kg TS	0.9	SPI 2011
a)	Aromater >C16-C35	< 0.50 mg/kg TS	1	TK 535 N 012
a)	Methylchrysen/benzo(a)anthracener	< 0.50 mg/kg TS	0.5	TK 535 N 012
a)	Methylpyrene/fluoranthense	< 0.50 mg/kg TS	0.5	TK 535 N 012
a)*	Alifater Oljetype			
a)*	Oljetype < C10	Utgår		Kalkulering
a)*	Oljetype > C10	Utgår		Kalkulering
a)	PAH(16)			
a)	Benzo[a]antracen	< 0.030 mg/kg TS	0.03	SS-ISO 18287:2008, mod
a)	Krysen/Trifenylen	< 0.030 mg/kg TS	0.03	SS-ISO 18287:2008, mod
a)	Benzo(b,k)fluoranten	< 0.030 mg/kg TS	0.03	SS-ISO 18287:2008, mod
a)	Benzo[a]pyren	< 0.030 mg/kg TS	0.03	SS-ISO 18287:2008, mod
a)	Indeno[1,2,3-cd]pyren	< 0.030 mg/kg TS	0.03	SS-ISO 18287:2008, mod
a)	Dibenzo[a,h]antracen	< 0.030 mg/kg TS	0.03	SS-ISO 18287:2008, mod
a)	Naftalen	< 0.030 mg/kg TS	0.03	SS-ISO 18287:2008, mod
a)	Acenaftylen	< 0.030 mg/kg TS	0.03	SS-ISO 18287:2008, mod
a)	Acenaften	< 0.030 mg/kg TS	0.03	SS-ISO 18287:2008, mod
a)	Fluoren	< 0.030 mg/kg TS	0.03	SS-ISO 18287:2008, mod
a)	Fenantren	< 0.030 mg/kg TS	0.03	SS-ISO 18287:2008, mod
a)	Antracen	< 0.030 mg/kg TS	0.03	SS-ISO 18287:2008, mod
a)	Fluoranten	< 0.030 mg/kg TS	0.03	SS-ISO 18287:2008, mod

Tegnforklaring:

* Ikke omfattet av akkrediteringen LOQ: Kvantifiseringsgrense MU: Måleusikkerhet
 <: Mindre enn >: Større enn nd: Ikke påvist. Bakteriologiske resultater angitt som <1,<50 e.l. betyr 'ikke påvist'.

Måleusikkerhet er angitt med dekningsfaktor k=2. Beslutningsregel for vurdering av om resultatet er utenfor grenseverdi/-området, er basert på enkle akseptkriterier «delt risiko» (w=0, <50% Probability of False Accept). Det henvises til www.eurofins.no for nærmere beskrivelse.

For mikrobiologiske analyser oppgis konfidensintervallet. Ytterligere opplysninger om måleusikkerhet fås ved henvendelse til laboratoriet.

Rapporten må ikke gjengis, unntatt i sin helhet, uten laboratoriets skriftlige godkjenning. Resultatene gjelder kun for de(n) undersøkte prøven(e).

Resultater gjelder prøven slik den ble mottatt hos laboratoriet.

a)	Pyren	< 0.030 mg/kg TS	0.03	SS-ISO 18287:2008, mod
a)	Benzo[ghi]perylene	< 0.030 mg/kg TS	0.03	SS-ISO 18287:2008, mod
a) Summeringer PAH				
a)	Sum karsinogene PAH	nd		Internal Method Calculated from analyzed value
a)	Sum PAH(16) EPA	nd		Internal Method Calculated from analyzed value
a) PCB(7)				
a)	PCB 28	< 0.0015 mg/kg TS	0.0015	SS-EN 16167:2018+AC:201 9 mod.
a)	PCB 52	< 0.0015 mg/kg TS	0.0015	SS-EN 16167:2018+AC:201 9 mod.
a)	PCB 101	< 0.0015 mg/kg TS	0.0015	SS-EN 16167:2018+AC:201 9 mod.
a)	PCB 118	< 0.0015 mg/kg TS	0.0015	SS-EN 16167:2018+AC:201 9 mod.
a)	PCB 138	< 0.0015 mg/kg TS	0.0015	SS-EN 16167:2018+AC:201 9 mod.
a)	PCB 153	< 0.0015 mg/kg TS	0.0015	SS-EN 16167:2018+AC:201 9 mod.
a)	PCB 180	< 0.0015 mg/kg TS	0.0015	SS-EN 16167:2018+AC:201 9 mod.
a)	Sum 7 PCB	nd		SS-EN 16167:2018+AC:201 9 mod.

Utførende laboratorium/ Underleverandør:

a)* Eurofins Environment Sweden AB (Lidköping), Box 887, Sjötagsg. 3, SE-53119, Lidköping

a) Eurofins Environment Sweden AB (Lidköping), Box 887, Sjötagsg. 3, SE-53119, Lidköping ISO/IEC 17025:2017 SWEDAC 1125,

Bergen 19.02.2024

Kundesenter - Eurofins Environment Testing Norway AS

Tegnforklaring:

* Ikke omfattet av akkrediteringen

LOQ: Kvantifiseringsgrense MU: Måleusikkerhet

<: Mindre enn >: Større enn nd: Ikke påvist. Bakteriologiske resultater angitt som <1,<50 e.l. betyr 'ikke påvist'.

Måleusikkerhet er angitt med dekningsfaktor k=2. Beslutningsregel for vurdering av om resultatet er utenfor grenseverdi/-området, er basert på enkle akseptkriterier «delt risiko» (w=0, <50% Probability of False Accept). Det henvises til www.eurofins.no for nærmere beskrivelse.

For mikrobiologiske analyser oppgis konfidensintervallet. Ytterligere opplysninger om måleusikkerhet fås ved henvendelse til laboratoriet.

Rapporten må ikke gjengis, unntatt i sin helhet, uten laboratoriets skriftlige godkjenning. Resultatene gjelder kun for de(n) undersøkte prøven(e).

Resultater gjelder prøven slik den ble mottatt hos laboratoriet.

Norconsult Norge AS
Valkendorfs gate 6
5012 Bergen
Attn: Torunn Lutro

AR-24-MX-004900-01

EUNOBE-00072455

Prøvemottak: 13.02.2024
Temperatur:
Analyseperiode: 13.02.2024 08:38 -
19.02.2024 02:14

Referanse: OF Odda Folkebad

ANALYSERAPPORT

Prøvenr.:	441-2024-0213-014	Prøvetakingsdato:	07.02.2024		
Prøvetype:	Jord	Prøvetaker:	torlut		
Prøvemerkning:	OF7 0-1 m 7/2-24	Analysestartdato:	13.02.2024		
Analyse	Resultat	Enhet	LOQ	MU	Metode
a) Tørrstoff	88.2	%	0.1	10%	SS-EN 12880:2000 mod.
a) Arsen (As)	2.2	mg/kg TS	1	30%	SS 28311:2017mod/SS-EN ISO 17294-2:2016
a) Bly (Pb)	15	mg/kg TS	1	25%	SS 28311:2017mod/SS-EN ISO 17294-2:2016
a) Kadmium (Cd)	0.55	mg/kg TS	0.2	25%	SS 28311:2017mod/SS-EN ISO 17294-2:2016
a) Kobber (Cu)	16	mg/kg TS	0.51	25%	SS 28311:2017mod/SS-EN ISO 17294-2:2016
a) Krom (Cr)	8.5	mg/kg TS	0.51	35%	SS 28311:2017mod/SS-EN ISO 17294-2:2016
a) Kvikksølv (Hg)	0.036	mg/kg TS	0.01	20%	SS 28311:2017mod/SS-EN ISO 17294-2:2016
a) Nikkel (Ni)	7.1	mg/kg TS	0.51	25%	SS 28311:2017mod/SS-EN ISO 17294-2:2016
a) Sink (Zn)	100	mg/kg TS	2.3	25%	SS 28311:2017mod/SS-EN ISO 17294-2:2016
a) Benzen	< 0.0035	mg/kg TS	0.0035		Internal Method EPA 5021

Tegnforklaring:

* Ikke omfattet av akkrediteringen LOQ: Kvantifiseringsgrense MU: Måleusikkerhet
<: Mindre enn >: Større enn nd: Ikke påvist. Bakteriologiske resultater angitt som <1,<50 e.l. betyr 'ikke påvist'.

Måleusikkerhet er angitt med dekningsfaktor k=2. Beslutningsregel for vurdering av om resultatet er utenfor grenseverdi/-området, er basert på enkle akseptkriterier «delt risiko» (w=0, <50% Probability of False Accept). Det henvises til www.eurofins.no for nærmere beskrivelse.

For mikrobiologiske analyser oppgis konfidensintervallet. Ytterligere opplysninger om måleusikkerhet fås ved henvendelse til laboratoriet.

Rapporten må ikke gjengis, unntatt i sin helhet, uten laboratoriets skriftlige godkjenning. Resultatene gjelder kun for de(n) undersøkte prøven(e).

Resultater gjelder prøven slik den ble mottatt hos laboratoriet.

a)	Toluen	< 0.10 mg/kg TS	0.1		Internal Method EPA 5021
a)	Etylbenzen	< 0.10 mg/kg TS	0.1		Internal Method EPA 5021
a)	m/p/o-Xylen	< 0.10 mg/kg TS	0.1		Internal Method EPA 5021
a)	Alifater C5-C6	< 7.0 mg/kg TS	7		SPI 2011
a)	Alifater >C6-C8	< 7.0 mg/kg TS	7		SPI 2011
a)	Alifater >C8-C10	< 3.0 mg/kg TS	3		SPI 2011
a)	Alifater >C10-C12	< 5.0 mg/kg TS	5		SPI 2011
a)	Alifater >C12-C16	< 5.0 mg/kg TS	5		SPI 2011
a)	Alifater >C16-C35	< 10 mg/kg TS	10		SPI 2011
a)	Sum alifater C5-C35 og C12-C35				
a)	Alifater C5-C35	nd			Internal Method Calculated from analyzed value
a)	Alifater >C12-C35	nd			Internal Method Calculated from analyzed value
a)	Aromater >C8-C10	< 4.0 mg/kg TS	4		SPI 2011
a)	Aromater >C10-C16	< 0.90 mg/kg TS	0.9		SPI 2011
a)	Aromater >C16-C35	< 0.50 mg/kg TS	1		TK 535 N 012
a)	Methylchrysen/benzo(a)anthracener	< 0.50 mg/kg TS	0.5		TK 535 N 012
a)	Methylpyrene/fluoranthense	< 0.50 mg/kg TS	0.5		TK 535 N 012
a)*	Alifater Oljetype				
a)*	Oljetype < C10	Utgår			Kalkulering
a)*	Oljetype > C10	Utgår			Kalkulering
a)	PAH(16)				
a)	Benzo[a]antracen	0.065 mg/kg TS	0.03	30%	SS-ISO 18287:2008, mod
a)	Krysen/Trifenylen	0.074 mg/kg TS	0.03	35%	SS-ISO 18287:2008, mod
a)	Benzo(b,k)fluoranten	0.23 mg/kg TS	0.03	40%	SS-ISO 18287:2008, mod
a)	Benzo[a]pyren	0.10 mg/kg TS	0.03	35%	SS-ISO 18287:2008, mod
a)	Indeno[1,2,3-cd]pyren	0.098 mg/kg TS	0.03	35%	SS-ISO 18287:2008, mod
a)	Dibenzo[a,h]antracen	< 0.030 mg/kg TS	0.03		SS-ISO 18287:2008, mod
a)	Naftalen	< 0.030 mg/kg TS	0.03		SS-ISO 18287:2008, mod
a)	Acenaftylen	0.032 mg/kg TS	0.03	50%	SS-ISO 18287:2008, mod
a)	Acenaften	< 0.030 mg/kg TS	0.03		SS-ISO 18287:2008, mod
a)	Fluoren	< 0.030 mg/kg TS	0.03		SS-ISO 18287:2008, mod
a)	Fenantren	0.034 mg/kg TS	0.03	30%	SS-ISO 18287:2008, mod
a)	Antracen	< 0.030 mg/kg TS	0.03		SS-ISO 18287:2008, mod
a)	Fluoranten	0.14 mg/kg TS	0.03	30%	SS-ISO 18287:2008, mod

Tegnforklaring:

* Ikke omfattet av akkrediteringen LOQ: Kvantifiseringsgrense MU: Måleusikkerhet
 <: Mindre enn >: Større enn nd: Ikke påvist. Bakteriologiske resultater angitt som <1,<50 e.l. betyr 'ikke påvist'.

Måleusikkerhet er angitt med dekningsfaktor k=2. Beslutningsregel for vurdering av om resultatet er utenfor grenseverdi/-området, er basert på enkle akseptkriterier «delt risiko» (w=0, <50% Probability of False Accept). Det henvises til www.eurofins.no for nærmere beskrivelse.

For mikrobiologiske analyser oppgis konfidensintervallet. Ytterligere opplysninger om måleusikkerhet fås ved henvendelse til laboratoriet.

Rapporten må ikke gjengis, unntatt i sin helhet, uten laboratoriets skriftlige godkjenning. Resultatene gjelder kun for de(n) undersøkte prøven(e).

Resultater gjelder prøven slik den ble mottatt hos laboratoriet.

a)	Pyren	0.11 mg/kg TS	0.03	25%	SS-ISO 18287:2008, mod
a)	Benzo[ghi]perylene	0.085 mg/kg TS	0.03	40%	SS-ISO 18287:2008, mod
a) Summeringer PAH					
a)	Sum karsinogene PAH	0.57 mg/kg TS			Internal Method Calculated from analyzed value
a)	Sum PAH(16) EPA	0.97 mg/kg TS			Internal Method Calculated from analyzed value
a) PCB(7)					
a)	PCB 28	< 0.0015 mg/kg TS	0.0015		SS-EN 16167:2018+AC:201 9 mod.
a)	PCB 52	< 0.0015 mg/kg TS	0.0015		SS-EN 16167:2018+AC:201 9 mod.
a)	PCB 101	< 0.0015 mg/kg TS	0.0015		SS-EN 16167:2018+AC:201 9 mod.
a)	PCB 118	< 0.0015 mg/kg TS	0.0015		SS-EN 16167:2018+AC:201 9 mod.
a)	PCB 138	< 0.0015 mg/kg TS	0.0015		SS-EN 16167:2018+AC:201 9 mod.
a)	PCB 153	< 0.0015 mg/kg TS	0.0015		SS-EN 16167:2018+AC:201 9 mod.
a)	PCB 180	< 0.0015 mg/kg TS	0.0015		SS-EN 16167:2018+AC:201 9 mod.
a)	Sum 7 PCB	nd			SS-EN 16167:2018+AC:201 9 mod.

Utførende laboratorium/ Underleverandør:

a)* Eurofins Environment Sweden AB (Lidköping), Box 887, Sjötagsg. 3, SE-53119, Lidköping

a) Eurofins Environment Sweden AB (Lidköping), Box 887, Sjötagsg. 3, SE-53119, Lidköping ISO/IEC 17025:2017 SWEDAC 1125,

Bergen 19.02.2024

Kundesenter - Eurofins Environment Testing Norway AS

Tegnforklaring:

* Ikke omfattet av akkrediteringen

LOQ: Kvantifiseringsgrense MU: Måleusikkerhet

<: Mindre enn >: Større enn nd: Ikke påvist. Bakteriologiske resultater angitt som <1,<50 e.l. betyr 'ikke påvist'.

Måleusikkerhet er angitt med dekningsfaktor k=2. Beslutningsregel for vurdering av om resultatet er utenfor grenseverdi/-området, er basert på enkle akseptkriterier «delt risiko» (w=0, <50% Probability of False Accept). Det henvises til www.eurofins.no for nærmere beskrivelse.

For mikrobiologiske analyser oppgis konfidensintervallet. Ytterligere opplysninger om måleusikkerhet fås ved henvendelse til laboratoriet.

Rapporten må ikke gjengis, unntatt i sin helhet, uten laboratoriets skriftlige godkjenning. Resultatene gjelder kun for de(n) undersøkte prøven(e).

Resultater gjelder prøven slik den ble mottatt hos laboratoriet.

Norconsult Norge AS
Valkendorfs gate 6
5012 Bergen
Attn: Torunn Lutro

AR-24-MX-005025-01

EUNOBE-00072455

Prøvemottak: 13.02.2024
Temperatur:
Analyseperiode: 13.02.2024 08:38 -
20.02.2024 12:54

Referanse: OF Odda Folkebad

ANALYSERAPPORT

Prøvenr.:	441-2024-0213-015	Prøvetakingsdato:	07.02.2024		
Prøvetype:	Jord	Prøvetaker:	torlut		
Prøvemerkning:	OF10 0-40 cm 7/2-24	Analysestartdato:	13.02.2024		
Analyse	Resultat	Enhet	LOQ	MU	Metode
a) Tørrstoff					
a) Total tørrstoff	79.2	%	0.1	10%	SS-EN 12880:2000 mod.
a) Arsen (As)	2.6	mg/kg TS	1.1	30%	SS 28311:2017mod/SS-EN ISO 17294-2:2016
a) Bly (Pb)	27	mg/kg TS	1.1	25%	SS 28311:2017mod/SS-EN ISO 17294-2:2016
a) Kadmium (Cd)	0.89	mg/kg TS	0.23	25%	SS 28311:2017mod/SS-EN ISO 17294-2:2016
a) Kobber (Cu)	18	mg/kg TS	0.57	25%	SS 28311:2017mod/SS-EN ISO 17294-2:2016
a) Krom (Cr)	8.2	mg/kg TS	0.57	35%	SS 28311:2017mod/SS-EN ISO 17294-2:2016
a) Kvikksølv (Hg)	0.083	mg/kg TS	0.011	20%	SS 28311:2017mod/SS-EN ISO 17294-2:2016
a) Nikkel (Ni)	5.7	mg/kg TS	0.57	25%	SS 28311:2017mod/SS-EN ISO 17294-2:2016
a) Sink (Zn)	220	mg/kg TS	2.5	25%	SS 28311:2017mod/SS-EN ISO 17294-2:2016
a) Benzen	< 0.0035	mg/kg TS	0.0035		Internal Method EPA

Tegnforklaring:

* Ikke omfattet av akkrediteringen LOQ: Kvantifiseringsgrense MU: Måleusikkerhet
<: Mindre enn >: Større enn nd: Ikke påvist. Bakteriologiske resultater angitt som <1,<50 e.l. betyr 'ikke påvist'.

Måleusikkerhet er angitt med dekningsfaktor k=2. Beslutningsregel for vurdering av om resultatet er utenfor grenseverdi/-området, er basert på enkle akseptkriterier «delt risiko» (w=0, <50% Probability of False Accept). Det henvises til www.eurofins.no for nærmere beskrivelse.

For mikrobiologiske analyser oppgis konfidensintervallet. Ytterligere opplysninger om måleusikkerhet fås ved henvendelse til laboratoriet.

Rapporten må ikke gjengis, unntatt i sin helhet, uten laboratoriets skriftlige godkjenning. Resultatene gjelder kun for de(n) undersøkte prøven(e).

Resultater gjelder prøven slik den ble mottatt hos laboratoriet.

					5021
a)	Toluen	< 0.10 mg/kg TS	0.1		Internal Method EPA 5021
a)	Etylbenzen	< 0.10 mg/kg TS	0.1		Internal Method EPA 5021
a)	m/p/o-Xylen	< 0.10 mg/kg TS	0.1		Internal Method EPA 5021
a)	Alifater C5-C6	< 7.0 mg/kg TS	7		SPI 2011
a)	Alifater >C6-C8	< 7.0 mg/kg TS	7		SPI 2011
a)	Alifater >C8-C10	< 3.0 mg/kg TS	3		SPI 2011
a)	Alifater >C10-C12	< 5.0 mg/kg TS	5		SPI 2011
a)	Alifater >C12-C16	< 5.0 mg/kg TS	5		SPI 2011
a)	Alifater >C16-C35	< 10 mg/kg TS	10		SPI 2011
a)	Sum alifater C5-C35 og C12-C35				
a)	Alifater C5-C35	nd			Internal Method Calculated from analyzed value
a)	Alifater >C12-C35	nd			Internal Method Calculated from analyzed value
a)	Aromater >C8-C10	< 4.0 mg/kg TS	4		SPI 2011
a)	Aromater >C10-C16	< 0.90 mg/kg TS	0.9		SPI 2011
a)	Aromater >C16-C35	< 0.50 mg/kg TS	1		TK 535 N 012
a)	Methylchrysen/benzo(a)anthracener	< 0.50 mg/kg TS	0.5		TK 535 N 012
a)	Methylpyrene/fluoranthense	< 0.50 mg/kg TS	0.5		TK 535 N 012
a)*	Alifater Oljetype				
a)*	Oljetype < C10	Utgår			Kalkulering
a)*	Oljetype > C10	Utgår			Kalkulering
a)	PAH(16)				
a)	Benzo[a]antracen	0.17 mg/kg TS	0.03	30%	SS-ISO 18287:2008, mod
a)	Krysen/Trifenylen	0.15 mg/kg TS	0.03	35%	SS-ISO 18287:2008, mod
a)	Benzo(b,k)fluoranten	0.40 mg/kg TS	0.03	40%	SS-ISO 18287:2008, mod
a)	Benzo[a]pyren	0.21 mg/kg TS	0.03	35%	SS-ISO 18287:2008, mod
a)	Indeno[1,2,3-cd]pyren	0.17 mg/kg TS	0.03	35%	SS-ISO 18287:2008, mod
a)	Dibenzo[a,h]antracen	< 0.030 mg/kg TS	0.03		SS-ISO 18287:2008, mod
a)	Naftalen	< 0.030 mg/kg TS	0.03		SS-ISO 18287:2008, mod
a)	Acenaftylene	< 0.030 mg/kg TS	0.03		SS-ISO 18287:2008, mod
a)	Acenaften	< 0.030 mg/kg TS	0.03		SS-ISO 18287:2008, mod
a)	Fluoren	< 0.030 mg/kg TS	0.03		SS-ISO 18287:2008, mod
a)	Fenantren	0.092 mg/kg TS	0.03	30%	SS-ISO 18287:2008, mod
a)	Antracen	< 0.030 mg/kg TS	0.03		SS-ISO 18287:2008, mod
a)	Fluoranten	0.34 mg/kg TS	0.03	30%	SS-ISO 18287:2008, mod

Tegnforklaring:

* Ikke omfattet av akkrediteringen LOQ: Kvantifiseringsgrense MU: Måleusikkerhet
 <: Mindre enn >: Større enn nd: Ikke påvist. Bakteriologiske resultater angitt som <1, <50 e.l. betyr 'ikke påvist'.

Måleusikkerhet er angitt med dekningsfaktor k=2. Beslutningsregel for vurdering av om resultatet er utenfor grenseverdi/-området, er basert på enkle akseptkriterier «delt risiko» (w=0, <50% Probability of False Accept). Det henvises til www.eurofins.no for nærmere beskrivelse.

For mikrobiologiske analyser oppgis konfidensintervallet. Ytterligere opplysninger om måleusikkerhet fås ved henvendelse til laboratoriet.

Rapporten må ikke gjengis, unntatt i sin helhet, uten laboratoriets skriftlige godkjenning. Resultatene gjelder kun for de(n) undersøkte prøven(e).

Resultater gjelder prøven slik den ble mottatt hos laboratoriet.

a)	Pyren	0.38 mg/kg TS	0.03	25%	SS-ISO 18287:2008, mod
a)	Benzo[ghi]perylene	0.16 mg/kg TS	0.03	40%	SS-ISO 18287:2008, mod
a) Summeringer PAH					
a)	Sum karsinogene PAH	1.1 mg/kg TS			Internal Method Calculated from analyzed value
a)	Sum PAH(16) EPA	2.1 mg/kg TS			Internal Method Calculated from analyzed value
a) PCB(7)					
a)	PCB 28	< 0.0015 mg/kg TS	0.0015		SS-EN 16167:2018+AC:2019 mod.
a)	PCB 52	< 0.0015 mg/kg TS	0.0015		SS-EN 16167:2018+AC:2019 mod.
a)	PCB 101	< 0.0015 mg/kg TS	0.0015		SS-EN 16167:2018+AC:2019 mod.
a)	PCB 118	< 0.0015 mg/kg TS	0.0015		SS-EN 16167:2018+AC:2019 mod.
a)	PCB 138	< 0.0015 mg/kg TS	0.0015		SS-EN 16167:2018+AC:2019 mod.
a)	PCB 153	< 0.0015 mg/kg TS	0.0015		SS-EN 16167:2018+AC:2019 mod.
a)	PCB 180	< 0.0015 mg/kg TS	0.0015		SS-EN 16167:2018+AC:2019 mod.
a)	Sum 7 PCB	nd			SS-EN 16167:2018+AC:2019 mod.
a)	Total tørrstoff glødetap	4.6 % TS	0.1	20%	SS-EN 12879:2000
a) TOC					
a)	Totalt organisk karbon (TOC)	2.6 % TS			Internal Method Calculated from analyzed value

Utførende laboratorium/ Underleverandør:

a)* Eurofins Environment Sweden AB (Lidköping), Box 887, Sjötagsg. 3, SE-53119, Lidköping

a) Eurofins Environment Sweden AB (Lidköping), Box 887, Sjötagsg. 3, SE-53119, Lidköping ISO/IEC 17025:2017 SWEDAC 1125,

Bergen 20.02.2024

Kundesenter - Eurofins Environment Testing Norway AS

Tegnforklaring:

* Ikke omfattet av akkrediteringen

LOQ: Kvantifiseringsgrense

MU: Målesikkerhet

<: Mindre enn >: Større enn nd: Ikke påvist. Bakteriologiske resultater angitt som <1,<50 e.l. betyr 'ikke påvist'.

Målesikkerhet er angitt med dekningsfaktor k=2. Beslutningsregel for vurdering av om resultatet er utenfor grenseverdi/-området, er basert på enkle akseptkriterier «delt risiko» (w=0, <50% Probability of False Accept). Det henvises til www.eurofins.no for nærmere beskrivelse.

For mikrobiologiske analyser oppgis konfidensintervallet. Ytterligere opplysninger om målesikkerhet fås ved henvendelse til laboratoriet.

Rapporten må ikke gjengis, unntatt i sin helhet, uten laboratoriets skriftlige godkjenning. Resultatene gjelder kun for de(n) undersøkte prøven(e).

Resultater gjelder prøven slik den ble mottatt hos laboratoriet.

Norconsult Norge AS
 Valkendorfs gate 6
 5012 Bergen
 Attn: Torunn Lutro

AR-24-MX-005046-01
EUNOBE-00072455

 Prøvemottak: 13.02.2024
 Temperatur:
 Analyseperiode: 13.02.2024 08:38 -
 20.02.2024 12:59

Referanse: OF Odda Folkebad

ANALYSERAPPORT

Prøvenr.:	441-2024-0213-016	Prøvetakingsdato:	07.02.2024		
Prøvetype:	Jord	Prøvetaker:	torlut		
Prøvemerkning:	OF10 40-100 cm 7/2-24	Analysestartdato:	13.02.2024		
Analyse	Resultat	Enhet	LOQ	MU	Metode
a) Tørrstoff					
a) Total tørrstoff	91.7	%	0.1	10%	SS-EN 12880:2000 mod.
a) Arsen (As)	1.8	mg/kg TS	0.98	30%	SS 28311:2017mod/SS-EN ISO 17294-2:2016
a) Bly (Pb)	8.3	mg/kg TS	0.98	25%	SS 28311:2017mod/SS-EN ISO 17294-2:2016
a) Kadmium (Cd)	< 0.20	mg/kg TS	0.2		SS 28311:2017mod/SS-EN ISO 17294-2:2016
a) Kobber (Cu)	11	mg/kg TS	0.49	25%	SS 28311:2017mod/SS-EN ISO 17294-2:2016
a) Krom (Cr)	5.6	mg/kg TS	0.49	35%	SS 28311:2017mod/SS-EN ISO 17294-2:2016
a) Kvikksølv (Hg)	< 0.0100	mg/kg TS	0.0099		SS 28311:2017mod/SS-EN ISO 17294-2:2016
a) Nikkel (Ni)	4.5	mg/kg TS	0.49	25%	SS 28311:2017mod/SS-EN ISO 17294-2:2016
a) Sink (Zn)	37	mg/kg TS	2.2	25%	SS 28311:2017mod/SS-EN ISO 17294-2:2016
a) Benzen	< 0.0035	mg/kg TS	0.0035		Internal Method EPA

Teignforklaring:

 * Ikke omfattet av akkrediteringen LOQ: Kvantifiseringsgrense MU: Måleusikkerhet
 <: Mindre enn >: Større enn nd: Ikke påvist. Bakteriologiske resultater angitt som <1,<50 e.l. betyr 'ikke påvist'.

 Måleusikkerhet er angitt med dekningsfaktor k=2. Beslutningsregel for vurdering av om resultatet er utenfor grenseverdi/-området, er basert på enkle akseptkriterier «delt risiko» (w=0, <50% Probability of False Accept). Det henvises til www.eurofins.no for nærmere beskrivelse.

For mikrobiologiske analyser oppgis konfidensintervallet. Ytterligere opplysninger om måleusikkerhet fås ved henvendelse til laboratoriet.

Rapporten må ikke gjengis, unntatt i sin helhet, uten laboratoriets skriftlige godkjenning. Resultatene gjelder kun for de(n) undersøkte prøven(e).

Resultater gjelder prøven slik den ble mottatt hos laboratoriet.

					5021
a)	Toluen	< 0.10 mg/kg TS	0.1		Internal Method EPA 5021
a)	Etylbenzen	< 0.10 mg/kg TS	0.1		Internal Method EPA 5021
a)	m/p/o-Xylen	< 0.10 mg/kg TS	0.1		Internal Method EPA 5021
a)	Alifater C5-C6	< 7.0 mg/kg TS	7		SPI 2011
a)	Alifater >C6-C8	< 7.0 mg/kg TS	7		SPI 2011
a)	Alifater >C8-C10	< 3.0 mg/kg TS	3		SPI 2011
a)	Alifater >C10-C12	< 5.0 mg/kg TS	5		SPI 2011
a)	Alifater >C12-C16	< 5.0 mg/kg TS	5		SPI 2011
a)	Alifater >C16-C35	< 10 mg/kg TS	10		SPI 2011
a)	Sum alifater C5-C35 og C12-C35				
a)	Alifater C5-C35	nd			Internal Method Calculated from analyzed value
a)	Alifater >C12-C35	nd			Internal Method Calculated from analyzed value
a)	Aromater >C8-C10	< 4.0 mg/kg TS	4		SPI 2011
a)	Aromater >C10-C16	< 0.90 mg/kg TS	0.9		SPI 2011
a)	Aromater >C16-C35	< 0.50 mg/kg TS	1		TK 535 N 012
a)	Methylchrysen/benzo(a)anthracener	< 0.50 mg/kg TS	0.5		TK 535 N 012
a)	Methylpyrene/fluoranthense	< 0.50 mg/kg TS	0.5		TK 535 N 012
a)*	Alifater Oljetype				
a)*	Oljetype < C10	Utgår			Kalkulering
a)*	Oljetype > C10	Utgår			Kalkulering
a)	PAH(16)				
a)	Benzo[a]antracen	0.060 mg/kg TS	0.03	30%	SS-ISO 18287:2008, mod
a)	Krysen/Trifenylen	0.063 mg/kg TS	0.03	35%	SS-ISO 18287:2008, mod
a)	Benzo(b,k)fluoranten	0.20 mg/kg TS	0.03	40%	SS-ISO 18287:2008, mod
a)	Benzo[a]pyren	0.087 mg/kg TS	0.03	35%	SS-ISO 18287:2008, mod
a)	Indeno[1,2,3-cd]pyren	0.076 mg/kg TS	0.03	35%	SS-ISO 18287:2008, mod
a)	Dibenzo[a,h]antracen	< 0.030 mg/kg TS	0.03		SS-ISO 18287:2008, mod
a)	Naftalen	< 0.030 mg/kg TS	0.03		SS-ISO 18287:2008, mod
a)	Acenaftylen	< 0.030 mg/kg TS	0.03		SS-ISO 18287:2008, mod
a)	Acenaften	< 0.030 mg/kg TS	0.03		SS-ISO 18287:2008, mod
a)	Fluoren	< 0.030 mg/kg TS	0.03		SS-ISO 18287:2008, mod
a)	Fenantren	< 0.030 mg/kg TS	0.03		SS-ISO 18287:2008, mod
a)	Antracen	< 0.030 mg/kg TS	0.03		SS-ISO 18287:2008, mod
a)	Fluoranten	0.11 mg/kg TS	0.03	30%	SS-ISO 18287:2008, mod

Tegnforklaring:

* Ikke omfattet av akkrediteringen LOQ: Kvantifiseringsgrense MU: Måleusikkerhet
 <: Mindre enn >: Større enn nd: Ikke påvist. Bakteriologiske resultater angitt som <1,<50 e.l. betyr 'ikke påvist'.

Måleusikkerhet er angitt med dekningsfaktor k=2. Beslutningsregel for vurdering av om resultatet er utenfor grenseverdi/-området, er basert på enkle akseptkriterier «delt risiko» (w=0, <50% Probability of False Accept). Det henvises til www.eurofins.no for nærmere beskrivelse.

For mikrobiologiske analyser oppgis konfidensintervallet. Ytterligere opplysninger om måleusikkerhet fås ved henvendelse til laboratoriet.

Rapporten må ikke gjengis, unntatt i sin helhet, uten laboratoriets skriftlige godkjenning. Resultatene gjelder kun for de(n) undersøkte prøven(e).

Resultater gjelder prøven slik den ble mottatt hos laboratoriet.

a)	Pyren	0.10 mg/kg TS	0.03	25%	SS-ISO 18287:2008, mod
a)	Benzo[ghi]perylene	0.064 mg/kg TS	0.03	40%	SS-ISO 18287:2008, mod
a) Summeringer PAH					
a)	Sum karsinogene PAH	0.49 mg/kg TS			Internal Method Calculated from analyzed value
a)	Sum PAH(16) EPA	0.76 mg/kg TS			Internal Method Calculated from analyzed value
a) PCB(7)					
a)	PCB 28	< 0.0015 mg/kg TS	0.0015		SS-EN 16167:2018+AC:2019 mod.
a)	PCB 52	< 0.0015 mg/kg TS	0.0015		SS-EN 16167:2018+AC:2019 mod.
a)	PCB 101	< 0.0015 mg/kg TS	0.0015		SS-EN 16167:2018+AC:2019 mod.
a)	PCB 118	< 0.0015 mg/kg TS	0.0015		SS-EN 16167:2018+AC:2019 mod.
a)	PCB 138	< 0.0015 mg/kg TS	0.0015		SS-EN 16167:2018+AC:2019 mod.
a)	PCB 153	< 0.0015 mg/kg TS	0.0015		SS-EN 16167:2018+AC:2019 mod.
a)	PCB 180	< 0.0015 mg/kg TS	0.0015		SS-EN 16167:2018+AC:2019 mod.
a)	Sum 7 PCB	nd			SS-EN 16167:2018+AC:2019 mod.
a)	Total tørrstoff glødetap	0.9 % TS	0.1	20%	SS-EN 12879:2000
a) TOC					
a)	Totalt organisk karbon (TOC)	0.51 % TS			Internal Method Calculated from analyzed value

Utførende laboratorium/ Underleverandør:

a)* Eurofins Environment Sweden AB (Lidköping), Box 887, Sjötagsg. 3, SE-53119, Lidköping

a) Eurofins Environment Sweden AB (Lidköping), Box 887, Sjötagsg. 3, SE-53119, Lidköping ISO/IEC 17025:2017 SWEDAC 1125,

Bergen 20.02.2024

Stig Tjomsland

Kundeveileder (ASM)

Tegnforklaring:

* Ikke omfattet av akkrediteringen

LOQ: Kvantifiseringsgrense MU: Måleusikkerhet

<: Mindre enn >: Større enn nd: Ikke påvist. Bakteriologiske resultater angitt som <1,<50 e.l. betyr 'ikke påvist'.

Måleusikkerhet er angitt med dekningsfaktor k=2. Beslutningsregel for vurdering av om resultatet er utenfor grenseverdi/-området, er basert på enkle akseptkriterier «delt risiko» (w=0, <50% Probability of False Accept). Det henvises til www.eurofins.no for nærmere beskrivelse.

For mikrobiologiske analyser oppgis konfidensintervallet. Ytterligere opplysninger om måleusikkerhet fås ved henvendelse til laboratoriet.

Rapporten må ikke gjengis, unntatt i sin helhet, uten laboratoriets skriftlige godkjenning. Resultatene gjelder kun for de(n) undersøkte prøven(e).

Resultater gjelder prøven slik den ble mottatt hos laboratoriet.

Norconsult Norge AS
Valkendorfs gate 6
5012 Bergen
Attn: Torunn Lutro

AR-24-MX-004901-01

EUNOBE-00072455

Prøvemottak: 13.02.2024
Temperatur:
Analyseperiode: 13.02.2024 08:38 -
19.02.2024 02:14

Referanse: OF Odda Folkebad

ANALYSERAPPORT

Prøvenr.:	441-2024-0213-017	Prøvetakingsdato:	07.02.2024		
Prøvetype:	Jord	Prøvetaker:	torlut		
Prøvemerkning:	OF10 1-2 m 7/2-24	Analysestartdato:	13.02.2024		
Analyse	Resultat	Enhet	LOQ	MU	Metode
a) Tørrstoff	87.4	%	0.1	10%	SS-EN 12880:2000 mod.
a) Arsen (As)	2.6	mg/kg TS	1	30%	SS 28311:2017mod/SS-EN ISO 17294-2:2016
a) Bly (Pb)	18	mg/kg TS	1	25%	SS 28311:2017mod/SS-EN ISO 17294-2:2016
a) Kadmium (Cd)	0.45	mg/kg TS	0.21	25%	SS 28311:2017mod/SS-EN ISO 17294-2:2016
a) Kobber (Cu)	15	mg/kg TS	0.51	25%	SS 28311:2017mod/SS-EN ISO 17294-2:2016
a) Krom (Cr)	7.9	mg/kg TS	0.51	35%	SS 28311:2017mod/SS-EN ISO 17294-2:2016
a) Kvikksølv (Hg)	0.025	mg/kg TS	0.01	20%	SS 28311:2017mod/SS-EN ISO 17294-2:2016
a) Nikkel (Ni)	6.1	mg/kg TS	0.51	25%	SS 28311:2017mod/SS-EN ISO 17294-2:2016
a) Sink (Zn)	120	mg/kg TS	2.3	25%	SS 28311:2017mod/SS-EN ISO 17294-2:2016
a) Benzen	< 0.0035	mg/kg TS	0.0035		Internal Method EPA 5021

Tegnforklaring:

* Ikke omfattet av akkrediteringen LOQ: Kvantifiseringsgrense MU: Måleusikkerhet
<: Mindre enn >: Større enn nd: Ikke påvist. Bakteriologiske resultater angitt som <1,<50 e.l. betyr 'ikke påvist'.

Måleusikkerhet er angitt med dekningsfaktor k=2. Beslutningsregel for vurdering av om resultatet er utenfor grenseverdi/-området, er basert på enkle akseptkriterier «delt risiko» (w=0, <50% Probability of False Accept). Det henvises til www.eurofins.no for nærmere beskrivelse.

For mikrobiologiske analyser oppgis konfidensintervallet. Ytterligere opplysninger om måleusikkerhet fås ved henvendelse til laboratoriet.

Rapporten må ikke gjengis, unntatt i sin helhet, uten laboratoriets skriftlige godkjenning. Resultatene gjelder kun for de(n) undersøkte prøven(e).

Resultater gjelder prøven slik den ble mottatt hos laboratoriet.

a)	Toluen	< 0.10 mg/kg TS	0.1	Internal Method EPA 5021
a)	Etylbenzen	< 0.10 mg/kg TS	0.1	Internal Method EPA 5021
a)	m/p/o-Xylen	< 0.10 mg/kg TS	0.1	Internal Method EPA 5021
a)	Alifater C5-C6	< 7.0 mg/kg TS	7	SPI 2011
a)	Alifater >C6-C8	< 7.0 mg/kg TS	7	SPI 2011
a)	Alifater >C8-C10	< 3.0 mg/kg TS	3	SPI 2011
a)	Alifater >C10-C12	< 5.0 mg/kg TS	5	SPI 2011
a)	Alifater >C12-C16	< 5.0 mg/kg TS	5	SPI 2011
a)	Alifater >C16-C35	< 10 mg/kg TS	10	SPI 2011
a)	Sum alifater C5-C35 og C12-C35			
a)	Alifater C5-C35	nd		Internal Method Calculated from analyzed value
a)	Alifater >C12-C35	nd		Internal Method Calculated from analyzed value
a)	Aromater >C8-C10	< 4.0 mg/kg TS	4	SPI 2011
a)	Aromater >C10-C16	< 0.90 mg/kg TS	0.9	SPI 2011
a)	Aromater >C16-C35	< 0.50 mg/kg TS	1	TK 535 N 012
a)	Methylchrysen/benzo(a)anthracener	< 0.50 mg/kg TS	0.5	TK 535 N 012
a)	Methylpyrene/fluoranthense	< 0.50 mg/kg TS	0.5	TK 535 N 012
a)*	Alifater Oljetype			
a)*	Oljetype < C10	Utgår		Kalkulering
a)*	Oljetype > C10	Utgår		Kalkulering
a)	PAH(16)			
a)	Benzo[a]antracen	< 0.030 mg/kg TS	0.03	SS-ISO 18287:2008, mod
a)	Krysen/Trifenylen	< 0.030 mg/kg TS	0.03	SS-ISO 18287:2008, mod
a)	Benzo(b,k)fluoranten	0.043 mg/kg TS	0.03	40% SS-ISO 18287:2008, mod
a)	Benzo[a]pyren	< 0.030 mg/kg TS	0.03	SS-ISO 18287:2008, mod
a)	Indeno[1,2,3-cd]pyren	< 0.030 mg/kg TS	0.03	SS-ISO 18287:2008, mod
a)	Dibenzo[a,h]antracen	< 0.030 mg/kg TS	0.03	SS-ISO 18287:2008, mod
a)	Naftalen	< 0.030 mg/kg TS	0.03	SS-ISO 18287:2008, mod
a)	Acenaftylen	< 0.030 mg/kg TS	0.03	SS-ISO 18287:2008, mod
a)	Acenaften	< 0.030 mg/kg TS	0.03	SS-ISO 18287:2008, mod
a)	Fluoren	< 0.030 mg/kg TS	0.03	SS-ISO 18287:2008, mod
a)	Fenantren	< 0.030 mg/kg TS	0.03	SS-ISO 18287:2008, mod
a)	Antracen	< 0.030 mg/kg TS	0.03	SS-ISO 18287:2008, mod
a)	Fluoranten	< 0.030 mg/kg TS	0.03	SS-ISO 18287:2008, mod

Tegnforklaring:

* Ikke omfattet av akkrediteringen LOQ: Kvantifiseringsgrense MU: Måleusikkerhet
 <: Mindre enn >: Større enn nd: Ikke påvist. Bakteriologiske resultater angitt som <1,<50 e.l. betyr 'ikke påvist'.

Måleusikkerhet er angitt med dekningsfaktor k=2. Beslutningsregel for vurdering av om resultatet er utenfor grenseverdi/-området, er basert på enkle akseptkriterier «delt risiko» (w=0, <50% Probability of False Accept). Det henvises til www.eurofins.no for nærmere beskrivelse.

For mikrobiologiske analyser oppgis konfidensintervallet. Ytterligere opplysninger om måleusikkerhet fås ved henvendelse til laboratoriet.

Rapporten må ikke gjengis, unntatt i sin helhet, uten laboratoriets skriftlige godkjenning. Resultatene gjelder kun for de(n) undersøkte prøven(e).

Resultater gjelder prøven slik den ble mottatt hos laboratoriet.

a)	Pyren	< 0.030 mg/kg TS	0.03	SS-ISO 18287:2008, mod
a)	Benzo[ghi]perylene	< 0.030 mg/kg TS	0.03	SS-ISO 18287:2008, mod
a) Summeringer PAH				
a)	Sum karsinogene PAH	0.043 mg/kg TS		Internal Method Calculated from analyzed value
a)	Sum PAH(16) EPA	0.043 mg/kg TS		Internal Method Calculated from analyzed value
a) PCB(7)				
a)	PCB 28	< 0.0015 mg/kg TS	0.0015	SS-EN 16167:2018+AC:201 9 mod.
a)	PCB 52	< 0.0015 mg/kg TS	0.0015	SS-EN 16167:2018+AC:201 9 mod.
a)	PCB 101	< 0.0015 mg/kg TS	0.0015	SS-EN 16167:2018+AC:201 9 mod.
a)	PCB 118	< 0.0015 mg/kg TS	0.0015	SS-EN 16167:2018+AC:201 9 mod.
a)	PCB 138	< 0.0015 mg/kg TS	0.0015	SS-EN 16167:2018+AC:201 9 mod.
a)	PCB 153	< 0.0015 mg/kg TS	0.0015	SS-EN 16167:2018+AC:201 9 mod.
a)	PCB 180	< 0.0015 mg/kg TS	0.0015	SS-EN 16167:2018+AC:201 9 mod.
a)	Sum 7 PCB	nd		SS-EN 16167:2018+AC:201 9 mod.

Utførende laboratorium/ Underleverandør:

a)* Eurofins Environment Sweden AB (Lidköping), Box 887, Sjötagsg. 3, SE-53119, Lidköping

a) Eurofins Environment Sweden AB (Lidköping), Box 887, Sjötagsg. 3, SE-53119, Lidköping ISO/IEC 17025:2017 SWEDAC 1125,

Bergen 19.02.2024

Kundesenter - Eurofins Environment Testing Norway AS

Tegnforklaring:

* Ikke omfattet av akkrediteringen

LOQ: Kvantifiseringsgrense MU: Måleusikkerhet

<: Mindre enn >: Større enn nd: Ikke påvist. Bakteriologiske resultater angitt som <1,<50 e.l. betyr 'ikke påvist'.

Måleusikkerhet er angitt med dekningsfaktor k=2. Beslutningsregel for vurdering av om resultatet er utenfor grenseverdi/-området, er basert på enkle akseptkriterier «delt risiko» (w=0, <50% Probability of False Accept). Det henvises til www.eurofins.no for nærmere beskrivelse.

For mikrobiologiske analyser oppgis konfidensintervallet. Ytterligere opplysninger om måleusikkerhet fås ved henvendelse til laboratoriet.

Rapporten må ikke gjengis, unntatt i sin helhet, uten laboratoriets skriftlige godkjenning. Resultatene gjelder kun for de(n) undersøkte prøven(e).

Resultater gjelder prøven slik den ble mottatt hos laboratoriet.

Norconsult Norge AS
Valkendorfs gate 6
5012 Bergen
Attn: Torunn Lutro

ANALYSERAPPORT

Prøvenr.:	441-2024-0213-018	Prøvetakingsdato:	07.02.2024		
Prøvetype:	Jord	Prøvetaker:	torlut		
Prøvemerkning:	OF10 2-3 m 7/2-24	Analysestartdato:	13.02.2024		
Analyse	Resultat	Enhet	LOQ	MU	Metode
a) Tørrstoff	90.8	%	0.1	10%	SS-EN 12880:2000 mod.
a) Arsen (As)	1.5	mg/kg TS	0.99	30%	SS 28311:2017mod/SS-EN ISO 17294-2:2016
a) Bly (Pb)	7.3	mg/kg TS	0.99	25%	SS 28311:2017mod/SS-EN ISO 17294-2:2016
a) Kadmium (Cd)	< 0.20	mg/kg TS	0.2		SS 28311:2017mod/SS-EN ISO 17294-2:2016
a) Kobber (Cu)	11	mg/kg TS	0.5	25%	SS 28311:2017mod/SS-EN ISO 17294-2:2016
a) Krom (Cr)	5.9	mg/kg TS	0.5	35%	SS 28311:2017mod/SS-EN ISO 17294-2:2016
a) Kvikksølv (Hg)	< 0.0100	mg/kg TS	0.01		SS 28311:2017mod/SS-EN ISO 17294-2:2016
a) Nikkel (Ni)	5.0	mg/kg TS	0.5	25%	SS 28311:2017mod/SS-EN ISO 17294-2:2016
a) Sink (Zn)	32	mg/kg TS	2.2	25%	SS 28311:2017mod/SS-EN ISO 17294-2:2016
a) Benzen	< 0.0035	mg/kg TS	0.0035		Internal Method EPA 5021

Tegnforklaring:

* Ikke omfattet av akkrediteringen

LOQ: Kvantifiseringsgrense

MU: Måleusikkerhet

<: Mindre enn >: Større enn nd: Ikke påvist. Bakteriologiske resultater angitt som <1,<50 e.l. betyr 'ikke påvist'.

Måleusikkerhet er angitt med dekningsfaktor k=2. Beslutningsregel for vurdering av om resultatet er utenfor grenseverdi/-området, er basert på enkle akseptkriterier «delt risiko» (w=0, <50% Probability of False Accept). Det henvises til www.eurofins.no for nærmere beskrivelse.

For mikrobiologiske analyser oppgis konfidensintervallet. Ytterligere opplysninger om måleusikkerhet fås ved henvendelse til laboratoriet.

Rapporten må ikke gjengis, unntatt i sin helhet, uten laboratoriets skriftlige godkjenning. Resultatene gjelder kun for de(n) undersøkte prøven(e).

Resultater gjelder prøven slik den ble mottatt hos laboratoriet.

a)	Toluen	< 0.10 mg/kg TS	0.1	Internal Method EPA 5021
a)	Etylbenzen	< 0.10 mg/kg TS	0.1	Internal Method EPA 5021
a)	m/p/o-Xylen	< 0.10 mg/kg TS	0.1	Internal Method EPA 5021
a)	Alifater C5-C6	< 7.0 mg/kg TS	7	SPI 2011
a)	Alifater >C6-C8	< 7.0 mg/kg TS	7	SPI 2011
a)	Alifater >C8-C10	< 3.0 mg/kg TS	3	SPI 2011
a)	Alifater >C10-C12	< 5.0 mg/kg TS	5	SPI 2011
a)	Alifater >C12-C16	< 5.0 mg/kg TS	5	SPI 2011
a)	Alifater >C16-C35	< 10 mg/kg TS	10	SPI 2011
a)	Sum alifater C5-C35 og C12-C35			
a)	Alifater C5-C35	nd		Internal Method Calculated from analyzed value
a)	Alifater >C12-C35	nd		Internal Method Calculated from analyzed value
a)	Aromater >C8-C10	< 4.0 mg/kg TS	4	SPI 2011
a)	Aromater >C10-C16	< 0.90 mg/kg TS	0.9	SPI 2011
a)	Aromater >C16-C35	< 0.50 mg/kg TS	1	TK 535 N 012
a)	Methylchrysen/benzo(a)anthracener	< 0.50 mg/kg TS	0.5	TK 535 N 012
a)	Methylpyrene/fluoranthense	< 0.50 mg/kg TS	0.5	TK 535 N 012
a)*	Alifater Oljetype			
a)*	Oljetype < C10	Utgår		Kalkulering
a)*	Oljetype > C10	Utgår		Kalkulering
a)	PAH(16)			
a)	Benzo[a]antracen	< 0.030 mg/kg TS	0.03	SS-ISO 18287:2008, mod
a)	Krysen/Trifenylen	< 0.030 mg/kg TS	0.03	SS-ISO 18287:2008, mod
a)	Benzo(b,k)fluoranten	< 0.030 mg/kg TS	0.03	SS-ISO 18287:2008, mod
a)	Benzo[a]pyren	< 0.030 mg/kg TS	0.03	SS-ISO 18287:2008, mod
a)	Indeno[1,2,3-cd]pyren	< 0.030 mg/kg TS	0.03	SS-ISO 18287:2008, mod
a)	Dibenzo[a,h]antracen	< 0.030 mg/kg TS	0.03	SS-ISO 18287:2008, mod
a)	Naftalen	< 0.030 mg/kg TS	0.03	SS-ISO 18287:2008, mod
a)	Acenaftylen	< 0.030 mg/kg TS	0.03	SS-ISO 18287:2008, mod
a)	Acenaften	< 0.030 mg/kg TS	0.03	SS-ISO 18287:2008, mod
a)	Fluoren	< 0.030 mg/kg TS	0.03	SS-ISO 18287:2008, mod
a)	Fenantren	< 0.030 mg/kg TS	0.03	SS-ISO 18287:2008, mod
a)	Antracen	< 0.030 mg/kg TS	0.03	SS-ISO 18287:2008, mod
a)	Fluoranten	< 0.030 mg/kg TS	0.03	SS-ISO 18287:2008, mod

Tegnforklaring:

* Ikke omfattet av akkrediteringen LOQ: Kvantifiseringsgrense MU: Måleusikkerhet
 <: Mindre enn >: Større enn nd: Ikke påvist. Bakteriologiske resultater angitt som <1,<50 e.l. betyr 'ikke påvist'.

Måleusikkerhet er angitt med dekningsfaktor k=2. Beslutningsregel for vurdering av om resultatet er utenfor grenseverdi/-området, er basert på enkle akseptkriterier «delt risiko» (w=0, <50% Probability of False Accept). Det henvises til www.eurofins.no for nærmere beskrivelse.

For mikrobiologiske analyser oppgis konfidensintervallet. Ytterligere opplysninger om måleusikkerhet fås ved henvendelse til laboratoriet.

Rapporten må ikke gjengis, unntatt i sin helhet, uten laboratoriets skriftlige godkjenning. Resultatene gjelder kun for de(n) undersøkte prøven(e).

Resultater gjelder prøven slik den ble mottatt hos laboratoriet.

a)	Pyren	< 0.030 mg/kg TS	0.03	SS-ISO 18287:2008, mod
a)	Benzo[ghi]perylene	< 0.030 mg/kg TS	0.03	SS-ISO 18287:2008, mod
a) Summeringer PAH				
a)	Sum karsinogene PAH	nd		Internal Method Calculated from analyzed value
a)	Sum PAH(16) EPA	nd		Internal Method Calculated from analyzed value
a) PCB(7)				
a)	PCB 28	< 0.0015 mg/kg TS	0.0015	SS-EN 16167:2018+AC:201 9 mod.
a)	PCB 52	< 0.0015 mg/kg TS	0.0015	SS-EN 16167:2018+AC:201 9 mod.
a)	PCB 101	< 0.0015 mg/kg TS	0.0015	SS-EN 16167:2018+AC:201 9 mod.
a)	PCB 118	< 0.0015 mg/kg TS	0.0015	SS-EN 16167:2018+AC:201 9 mod.
a)	PCB 138	< 0.0015 mg/kg TS	0.0015	SS-EN 16167:2018+AC:201 9 mod.
a)	PCB 153	< 0.0015 mg/kg TS	0.0015	SS-EN 16167:2018+AC:201 9 mod.
a)	PCB 180	< 0.0015 mg/kg TS	0.0015	SS-EN 16167:2018+AC:201 9 mod.
a)	Sum 7 PCB	nd		SS-EN 16167:2018+AC:201 9 mod.

Utførende laboratorium/ Underleverandør:

a)* Eurofins Environment Sweden AB (Lidköping), Box 887, Sjötagsg. 3, SE-53119, Lidköping

a) Eurofins Environment Sweden AB (Lidköping), Box 887, Sjötagsg. 3, SE-53119, Lidköping ISO/IEC 17025:2017 SWEDAC 1125,

Bergen 19.02.2024

Kundesenter - Eurofins Environment Testing Norway AS

Tegnforklaring:

* Ikke omfattet av akkrediteringen

LOQ: Kvantifiseringsgrense

MU: Måleusikkerhet

<: Mindre enn >: Større enn nd: Ikke påvist. Bakteriologiske resultater angitt som <1,<50 e.l. betyr 'ikke påvist'.

Måleusikkerhet er angitt med dekningsfaktor k=2. Beslutningsregel for vurdering av om resultatet er utenfor grenseverdi/-området, er basert på enkle akseptkriterier «delt risiko» (w=0, <50% Probability of False Accept). Det henvises til www.eurofins.no for nærmere beskrivelse.

For mikrobiologiske analyser oppgis konfidensintervallet. Ytterligere opplysninger om måleusikkerhet fås ved henvendelse til laboratoriet.

Rapporten må ikke gjengis, unntatt i sin helhet, uten laboratoriets skriftlige godkjenning. Resultatene gjelder kun for de(n) undersøkte prøven(e).

Resultater gjelder prøven slik den ble mottatt hos laboratoriet.

Norconsult Norge AS
 Valkendorfs gate 6
 5012 Bergen
 Attn: Torunn Lutro

ANALYSERAPPORT

Prøvenr.:	441-2024-0213-019	Prøvetakingsdato:	07.02.2024		
Prøvetype:	Jord	Prøvetaker:	torlut		
Prøvemerkning:	OF11 0-1 m 7/2-24	Analysestartdato:	13.02.2024		
Analyse	Resultat	Enhet	LOQ	MU	Metode
a) Tørrstoff	86.9	%	0.1	10%	SS-EN 12880:2000 mod.
a) Arsen (As)	2.3	mg/kg TS	1	30%	SS 28311:2017mod/SS-EN ISO 17294-2:2016
a) Bly (Pb)	16	mg/kg TS	1	25%	SS 28311:2017mod/SS-EN ISO 17294-2:2016
a) Kadmium (Cd)	0.44	mg/kg TS	0.21	25%	SS 28311:2017mod/SS-EN ISO 17294-2:2016
a) Kobber (Cu)	13	mg/kg TS	0.52	25%	SS 28311:2017mod/SS-EN ISO 17294-2:2016
a) Krom (Cr)	8.3	mg/kg TS	0.52	35%	SS 28311:2017mod/SS-EN ISO 17294-2:2016
a) Kvikksølv (Hg)	0.041	mg/kg TS	0.01	20%	SS 28311:2017mod/SS-EN ISO 17294-2:2016
a) Nikkel (Ni)	5.6	mg/kg TS	0.52	25%	SS 28311:2017mod/SS-EN ISO 17294-2:2016
a) Sink (Zn)	120	mg/kg TS	2.3	25%	SS 28311:2017mod/SS-EN ISO 17294-2:2016
a) Benzen	< 0.0035	mg/kg TS	0.0035		Internal Method EPA 5021

Tegnforklaring:

 * Ikke omfattet av akkrediteringen LOQ: Kvantifiseringsgrense MU: Måleusikkerhet
 <: Mindre enn >: Større enn nd: Ikke påvist. Bakteriologiske resultater angitt som <1,<50 e.l. betyr 'ikke påvist'.

 Måleusikkerhet er angitt med dekningsfaktor k=2. Beslutningsregel for vurdering av om resultatet er utenfor grenseverdi/-området, er basert på enkle akseptkriterier «delt risiko» (w=0, <50% Probability of False Accept). Det henvises til www.eurofins.no for nærmere beskrivelse.

For mikrobiologiske analyser oppgis konfidensintervallet. Ytterligere opplysninger om måleusikkerhet fås ved henvendelse til laboratoriet.

Rapporten må ikke gjengis, unntatt i sin helhet, uten laboratoriets skriftlige godkjenning. Resultatene gjelder kun for de(n) undersøkte prøven(e).

Resultater gjelder prøven slik den ble mottatt hos laboratoriet.

a)	Toluen	< 0.10 mg/kg TS	0.1		Internal Method EPA 5021
a)	Etylbenzen	< 0.10 mg/kg TS	0.1		Internal Method EPA 5021
a)	m/p/o-Xylen	< 0.10 mg/kg TS	0.1		Internal Method EPA 5021
a)	Alifater C5-C6	< 7.0 mg/kg TS	7		SPI 2011
a)	Alifater >C6-C8	< 7.0 mg/kg TS	7		SPI 2011
a)	Alifater >C8-C10	< 3.0 mg/kg TS	3		SPI 2011
a)	Alifater >C10-C12	< 5.0 mg/kg TS	5		SPI 2011
a)	Alifater >C12-C16	< 5.0 mg/kg TS	5		SPI 2011
a)	Alifater >C16-C35	< 10 mg/kg TS	10		SPI 2011
a)	Sum alifater C5-C35 og C12-C35				
a)	Alifater C5-C35	nd			Internal Method Calculated from analyzed value
a)	Alifater >C12-C35	nd			Internal Method Calculated from analyzed value
a)	Aromater >C8-C10	< 4.0 mg/kg TS	4		SPI 2011
a)	Aromater >C10-C16	< 0.90 mg/kg TS	0.9		SPI 2011
a)	Aromater >C16-C35	< 0.50 mg/kg TS	1		TK 535 N 012
a)	Methylchrysen/benzo(a)anthracener	< 0.50 mg/kg TS	0.5		TK 535 N 012
a)	Methylpyrene/fluoranthense	< 0.50 mg/kg TS	0.5		TK 535 N 012
a)*	Alifater Oljetype				
a)*	Oljetype < C10	Utgår			Kalkulering
a)*	Oljetype > C10	Utgår			Kalkulering
a)	PAH(16)				
a)	Benzo[a]antracen	< 0.030 mg/kg TS	0.03		SS-ISO 18287:2008, mod
a)	Krysen/Trifenylen	< 0.030 mg/kg TS	0.03		SS-ISO 18287:2008, mod
a)	Benzo(b,k)fluoranten	0.059 mg/kg TS	0.03	40%	SS-ISO 18287:2008, mod
a)	Benzo[a]pyren	< 0.030 mg/kg TS	0.03		SS-ISO 18287:2008, mod
a)	Indeno[1,2,3-cd]pyren	< 0.030 mg/kg TS	0.03		SS-ISO 18287:2008, mod
a)	Dibenzo[a,h]antracen	< 0.030 mg/kg TS	0.03		SS-ISO 18287:2008, mod
a)	Naftalen	< 0.030 mg/kg TS	0.03		SS-ISO 18287:2008, mod
a)	Acenaftylen	< 0.030 mg/kg TS	0.03		SS-ISO 18287:2008, mod
a)	Acenaften	< 0.030 mg/kg TS	0.03		SS-ISO 18287:2008, mod
a)	Fluoren	< 0.030 mg/kg TS	0.03		SS-ISO 18287:2008, mod
a)	Fenantren	< 0.030 mg/kg TS	0.03		SS-ISO 18287:2008, mod
a)	Antracen	< 0.030 mg/kg TS	0.03		SS-ISO 18287:2008, mod
a)	Fluoranten	0.043 mg/kg TS	0.03	30%	SS-ISO 18287:2008, mod

Tegnforklaring:

* Ikke omfattet av akkrediteringen LOQ: Kvantifiseringsgrense MU: Måleusikkerhet
 <: Mindre enn >: Større enn nd: Ikke påvist. Bakteriologiske resultater angitt som <1,<50 e.l. betyr 'ikke påvist'.

Måleusikkerhet er angitt med dekningsfaktor k=2. Beslutningsregel for vurdering av om resultatet er utenfor grenseverdi/-området, er basert på enkle akseptkriterier «delt risiko» (w=0, <50% Probability of False Accept). Det henvises til www.eurofins.no for nærmere beskrivelse.

For mikrobiologiske analyser oppgis konfidensintervallet. Ytterligere opplysninger om måleusikkerhet fås ved henvendelse til laboratoriet.

Rapporten må ikke gjengis, unntatt i sin helhet, uten laboratoriets skriftlige godkjenning. Resultatene gjelder kun for de(n) undersøkte prøven(e).

Resultater gjelder prøven slik den ble mottatt hos laboratoriet.

a)	Pyren	0.043 mg/kg TS	0.03	25%	SS-ISO 18287:2008, mod
a)	Benzo[ghi]perylene	< 0.030 mg/kg TS	0.03		SS-ISO 18287:2008, mod
a) Summeringer PAH					
a)	Sum karsinogene PAH	0.059 mg/kg TS			Internal Method Calculated from analyzed value
a)	Sum PAH(16) EPA	0.15 mg/kg TS			Internal Method Calculated from analyzed value
a) PCB(7)					
a)	PCB 28	< 0.0015 mg/kg TS	0.0015		SS-EN 16167:2018+AC:201 9 mod.
a)	PCB 52	< 0.0015 mg/kg TS	0.0015		SS-EN 16167:2018+AC:201 9 mod.
a)	PCB 101	< 0.0015 mg/kg TS	0.0015		SS-EN 16167:2018+AC:201 9 mod.
a)	PCB 118	< 0.0015 mg/kg TS	0.0015		SS-EN 16167:2018+AC:201 9 mod.
a)	PCB 138	< 0.0015 mg/kg TS	0.0015		SS-EN 16167:2018+AC:201 9 mod.
a)	PCB 153	< 0.0015 mg/kg TS	0.0015		SS-EN 16167:2018+AC:201 9 mod.
a)	PCB 180	< 0.0015 mg/kg TS	0.0015		SS-EN 16167:2018+AC:201 9 mod.
a)	Sum 7 PCB	nd			SS-EN 16167:2018+AC:201 9 mod.

Utførende laboratorium/ Underleverandør:

a)* Eurofins Environment Sweden AB (Lidköping), Box 887, Sjötagsg. 3, SE-53119, Lidköping

a) Eurofins Environment Sweden AB (Lidköping), Box 887, Sjötagsg. 3, SE-53119, Lidköping ISO/IEC 17025:2017 SWEDAC 1125,

Bergen 19.02.2024

Kundesenter - Eurofins Environment Testing Norway AS

Tegnforklaring:

* Ikke omfattet av akkrediteringen LOQ: Kvantifiseringsgrense MU: Måleusikkerhet

<: Mindre enn >: Større enn nd: Ikke påvist. Bakteriologiske resultater angitt som <1,<50 e.l. betyr 'ikke påvist'.

Måleusikkerhet er angitt med dekningsfaktor k=2. Beslutningsregel for vurdering av om resultatet er utenfor grenseverdi/-området, er basert på enkle akseptkriterier «delt risiko» (w=0, <50% Probability of False Accept). Det henvises til www.eurofins.no for nærmere beskrivelse.

For mikrobiologiske analyser oppgis konfidensintervallet. Ytterligere opplysninger om måleusikkerhet fås ved henvendelse til laboratoriet.

Rapporten må ikke gjengis, unntatt i sin helhet, uten laboratoriets skriftlige godkjenning. Resultatene gjelder kun for de(n) undersøkte prøven(e).

Resultater gjelder prøven slik den ble mottatt hos laboratoriet.

Norconsult Norge AS
Valkendorfs gate 6
5012 Bergen
Attn: Torunn Lutro

AR-24-MX-004899-01

EUNOBE-00072455

Prøvemottak: 13.02.2024
Temperatur:
Analyseperiode: 13.02.2024 08:38 -
19.02.2024 02:14

Referanse: OF Odda Folkebad

ANALYSERAPPORT

Prøvenr.:	441-2024-0213-020	Prøvetakingsdato:	07.02.2024		
Prøvetype:	Jord	Prøvetaker:	torlut		
Prøvemerkning:	OF11 1-2 m 7/2-24	Analysestartdato:	13.02.2024		
Analyse	Resultat	Enhet	LOQ	MU	Metode
a) Tørrstoff	95.8	%	0.1	10%	SS-EN 12880:2000 mod.
a) Arsen (As)	1.5	mg/kg TS	0.94	30%	SS 28311:2017mod/SS- EN ISO 17294-2:2016
a) Bly (Pb)	7.2	mg/kg TS	0.94	25%	SS 28311:2017mod/SS- EN ISO 17294-2:2016
a) Kadmium (Cd)	< 0.19	mg/kg TS	0.19		SS 28311:2017mod/SS- EN ISO 17294-2:2016
a) Kobber (Cu)	11	mg/kg TS	0.47	25%	SS 28311:2017mod/SS- EN ISO 17294-2:2016
a) Krom (Cr)	7.5	mg/kg TS	0.47	35%	SS 28311:2017mod/SS- EN ISO 17294-2:2016
a) Kvikksølv (Hg)	< 0.0094	mg/kg TS	0.0094		SS 28311:2017mod/SS- EN ISO 17294-2:2016
a) Nikkel (Ni)	5.9	mg/kg TS	0.47	25%	SS 28311:2017mod/SS- EN ISO 17294-2:2016
a) Sink (Zn)	38	mg/kg TS	2.1	25%	SS 28311:2017mod/SS- EN ISO 17294-2:2016
a) Benzen	< 0.0035	mg/kg TS	0.0035		Internal Method EPA 5021

Tegnforklaring:

* Ikke omfattet av akkrediteringen LOQ: Kvantifiseringsgrense MU: Måleusikkerhet
<: Mindre enn >: Større enn nd: Ikke påvist. Bakteriologiske resultater angitt som <1,<50 e.l. betyr 'ikke påvist'.

Måleusikkerhet er angitt med dekningsfaktor k=2. Beslutningsregel for vurdering av om resultatet er utenfor grenseverdi/-området, er basert på enkle akseptkriterier «delt risiko» (w=0, <50% Probability of False Accept). Det henvises til www.eurofins.no for nærmere beskrivelse.

For mikrobiologiske analyser oppgis konfidensintervallet. Ytterligere opplysninger om måleusikkerhet fås ved henvendelse til laboratoriet.

Rapporten må ikke gjengis, unntatt i sin helhet, uten laboratoriets skriftlige godkjenning. Resultatene gjelder kun for de(n) undersøkte prøven(e).

Resultater gjelder prøven slik den ble mottatt hos laboratoriet.

a)	Toluen	< 0.10 mg/kg TS	0.1	Internal Method EPA 5021
a)	Etylbenzen	< 0.10 mg/kg TS	0.1	Internal Method EPA 5021
a)	m/p/o-Xylen	< 0.10 mg/kg TS	0.1	Internal Method EPA 5021
a)	Alifater C5-C6	< 7.0 mg/kg TS	7	SPI 2011
a)	Alifater >C6-C8	< 7.0 mg/kg TS	7	SPI 2011
a)	Alifater >C8-C10	< 3.0 mg/kg TS	3	SPI 2011
a)	Alifater >C10-C12	< 5.0 mg/kg TS	5	SPI 2011
a)	Alifater >C12-C16	< 5.0 mg/kg TS	5	SPI 2011
a)	Alifater >C16-C35	< 10 mg/kg TS	10	SPI 2011
a)	Sum alifater C5-C35 og C12-C35			
a)	Alifater C5-C35	nd		Internal Method Calculated from analyzed value
a)	Alifater >C12-C35	nd		Internal Method Calculated from analyzed value
a)	Aromater >C8-C10	< 4.0 mg/kg TS	4	SPI 2011
a)	Aromater >C10-C16	< 0.90 mg/kg TS	0.9	SPI 2011
a)	Aromater >C16-C35	< 0.50 mg/kg TS	1	TK 535 N 012
a)	Methylchrysen/benzo(a)anthracener	< 0.50 mg/kg TS	0.5	TK 535 N 012
a)	Methylpyrene/fluoranthense	< 0.50 mg/kg TS	0.5	TK 535 N 012
a)*	Alifater Oljetype			
a)*	Oljetype < C10	Utgår		Kalkulering
a)*	Oljetype > C10	Utgår		Kalkulering
a)	PAH(16)			
a)	Benzo[a]antracen	< 0.030 mg/kg TS	0.03	SS-ISO 18287:2008, mod
a)	Krysen/Trifenylen	< 0.030 mg/kg TS	0.03	SS-ISO 18287:2008, mod
a)	Benzo(b,k)fluoranten	< 0.030 mg/kg TS	0.03	SS-ISO 18287:2008, mod
a)	Benzo[a]pyren	< 0.030 mg/kg TS	0.03	SS-ISO 18287:2008, mod
a)	Indeno[1,2,3-cd]pyren	< 0.030 mg/kg TS	0.03	SS-ISO 18287:2008, mod
a)	Dibenzo[a,h]antracen	< 0.030 mg/kg TS	0.03	SS-ISO 18287:2008, mod
a)	Naftalen	< 0.030 mg/kg TS	0.03	SS-ISO 18287:2008, mod
a)	Acenaftylen	< 0.030 mg/kg TS	0.03	SS-ISO 18287:2008, mod
a)	Acenaften	< 0.030 mg/kg TS	0.03	SS-ISO 18287:2008, mod
a)	Fluoren	< 0.030 mg/kg TS	0.03	SS-ISO 18287:2008, mod
a)	Fenantren	< 0.030 mg/kg TS	0.03	SS-ISO 18287:2008, mod
a)	Antracen	< 0.030 mg/kg TS	0.03	SS-ISO 18287:2008, mod
a)	Fluoranten	< 0.030 mg/kg TS	0.03	SS-ISO 18287:2008, mod

Tegnforklaring:

* Ikke omfattet av akkrediteringen LOQ: Kvantifiseringsgrense MU: Måleusikkerhet
 <: Mindre enn >: Større enn nd: Ikke påvist. Bakteriologiske resultater angitt som <1,<50 e.l. betyr 'ikke påvist'.

Måleusikkerhet er angitt med dekningsfaktor k=2. Beslutningsregel for vurdering av om resultatet er utenfor grenseverdi/-området, er basert på enkle akseptkriterier «delt risiko» (w=0, <50% Probability of False Accept). Det henvises til www.eurofins.no for nærmere beskrivelse.

For mikrobiologiske analyser oppgis konfidensintervallet. Ytterligere opplysninger om måleusikkerhet fås ved henvendelse til laboratoriet.

Rapporten må ikke gjengis, unntatt i sin helhet, uten laboratoriets skriftlige godkjenning. Resultatene gjelder kun for de(n) undersøkte prøven(e).

Resultater gjelder prøven slik den ble mottatt hos laboratoriet.

a)	Pyren	< 0.030 mg/kg TS	0.03	SS-ISO 18287:2008, mod
a)	Benzo[ghi]perylene	< 0.030 mg/kg TS	0.03	SS-ISO 18287:2008, mod
a) Summeringer PAH				
a)	Sum karsinogene PAH	nd		Internal Method Calculated from analyzed value
a)	Sum PAH(16) EPA	nd		Internal Method Calculated from analyzed value
a) PCB(7)				
a)	PCB 28	< 0.0015 mg/kg TS	0.0015	SS-EN 16167:2018+AC:201 9 mod.
a)	PCB 52	< 0.0015 mg/kg TS	0.0015	SS-EN 16167:2018+AC:201 9 mod.
a)	PCB 101	< 0.0015 mg/kg TS	0.0015	SS-EN 16167:2018+AC:201 9 mod.
a)	PCB 118	< 0.0015 mg/kg TS	0.0015	SS-EN 16167:2018+AC:201 9 mod.
a)	PCB 138	< 0.0015 mg/kg TS	0.0015	SS-EN 16167:2018+AC:201 9 mod.
a)	PCB 153	< 0.0015 mg/kg TS	0.0015	SS-EN 16167:2018+AC:201 9 mod.
a)	PCB 180	< 0.0015 mg/kg TS	0.0015	SS-EN 16167:2018+AC:201 9 mod.
a)	Sum 7 PCB	nd		SS-EN 16167:2018+AC:201 9 mod.

Utførende laboratorium/ Underleverandør:

a)* Eurofins Environment Sweden AB (Lidköping), Box 887, Sjöhagsg. 3, SE-53119, Lidköping

a) Eurofins Environment Sweden AB (Lidköping), Box 887, Sjöhagsg. 3, SE-53119, Lidköping ISO/IEC 17025:2017 SWEDAC 1125,

Bergen 19.02.2024

Kundesenter - Eurofins Environment Testing Norway AS

Tegnforklaring:

* Ikke omfattet av akkrediteringen

LOQ: Kvantifiseringsgrense MU: Måleusikkerhet

<: Mindre enn >: Større enn nd: Ikke påvist. Bakteriologiske resultater angitt som <1,<50 e.l. betyr 'ikke påvist'.

Måleusikkerhet er angitt med dekningsfaktor k=2. Beslutningsregel for vurdering av om resultatet er utenfor grenseverdi/-området, er basert på enkle akseptkriterier «delt risiko» (w=0, <50% Probability of False Accept). Det henvises til www.eurofins.no for nærmere beskrivelse.

For mikrobiologiske analyser oppgis konfidensintervallet. Ytterligere opplysninger om måleusikkerhet fås ved henvendelse til laboratoriet.

Rapporten må ikke gjengis, unntatt i sin helhet, uten laboratoriets skriftlige godkjenning. Resultatene gjelder kun for de(n) undersøkte prøven(e).

Resultater gjelder prøven slik den ble mottatt hos laboratoriet.

Norconsult Norge AS
Valkendorfs gate 6
5012 Bergen
Attn: Torunn Lutro

AR-24-MX-004897-01

EUNOBE-00072455

Prøvemottak: 13.02.2024
Temperatur:
Analyseperiode: 13.02.2024 08:38 -
19.02.2024 02:14

Referanse: OF Odda Folkebad

ANALYSERAPPORT

Prøvenr.:	441-2024-0213-021	Prøvetakingsdato:	07.02.2024		
Prøvetype:	Jord	Prøvetaker:	torlut		
Prøvemerkning:	OF12 0-1 m 7/2-24	Analysestartdato:	13.02.2024		
Analyse	Resultat	Enhet	LOQ	MU	Metode
a) Tørrstoff	84.8	%	0.1	10%	SS-EN 12880:2000 mod.
a) Arsen (As)	3.1	mg/kg TS	1.1	30%	SS 28311:2017mod/SS-EN ISO 17294-2:2016
a) Bly (Pb)	15	mg/kg TS	1.1	25%	SS 28311:2017mod/SS-EN ISO 17294-2:2016
a) Kadmium (Cd)	0.27	mg/kg TS	0.21	25%	SS 28311:2017mod/SS-EN ISO 17294-2:2016
a) Kobber (Cu)	18	mg/kg TS	0.53	25%	SS 28311:2017mod/SS-EN ISO 17294-2:2016
a) Krom (Cr)	11	mg/kg TS	0.53	35%	SS 28311:2017mod/SS-EN ISO 17294-2:2016
a) Kvikksølv (Hg)	0.023	mg/kg TS	0.011	20%	SS 28311:2017mod/SS-EN ISO 17294-2:2016
a) Nikkel (Ni)	8.5	mg/kg TS	0.53	25%	SS 28311:2017mod/SS-EN ISO 17294-2:2016
a) Sink (Zn)	85	mg/kg TS	2.4	25%	SS 28311:2017mod/SS-EN ISO 17294-2:2016
a) Benzen	< 0.0035	mg/kg TS	0.0035		Internal Method EPA 5021

Tegnforklaring:

* Ikke omfattet av akkrediteringen LOQ: Kvantifiseringsgrense MU: Måleusikkerhet
<: Mindre enn >: Større enn nd: Ikke påvist. Bakteriologiske resultater angitt som <1,<50 e.l. betyr 'ikke påvist'.

Måleusikkerhet er angitt med dekningsfaktor k=2. Beslutningsregel for vurdering av om resultatet er utenfor grenseverdi/-området, er basert på enkle akseptkriterier «delt risiko» (w=0, <50% Probability of False Accept). Det henvises til www.eurofins.no for nærmere beskrivelse.

For mikrobiologiske analyser oppgis konfidensintervallet. Ytterligere opplysninger om måleusikkerhet fås ved henvendelse til laboratoriet.

Rapporten må ikke gjengis, unntatt i sin helhet, uten laboratoriets skriftlige godkjenning. Resultatene gjelder kun for de(n) undersøkte prøven(e).

Resultater gjelder prøven slik den ble mottatt hos laboratoriet.

a)	Toluen	< 0.10 mg/kg TS	0.1		Internal Method EPA 5021
a)	Etylbenzen	< 0.10 mg/kg TS	0.1		Internal Method EPA 5021
a)	m/p/o-Xylen	< 0.10 mg/kg TS	0.1		Internal Method EPA 5021
a)	Alifater C5-C6	< 7.0 mg/kg TS	7		SPI 2011
a)	Alifater >C6-C8	< 7.0 mg/kg TS	7		SPI 2011
a)	Alifater >C8-C10	< 3.0 mg/kg TS	3		SPI 2011
a)	Alifater >C10-C12	< 5.0 mg/kg TS	5		SPI 2011
a)	Alifater >C12-C16	< 5.0 mg/kg TS	5		SPI 2011
a)	Alifater >C16-C35	< 10 mg/kg TS	10		SPI 2011
a)	Sum alifater C5-C35 og C12-C35				
a)	Alifater C5-C35	nd			Internal Method Calculated from analyzed value
a)	Alifater >C12-C35	nd			Internal Method Calculated from analyzed value
a)	Aromater >C8-C10	< 4.0 mg/kg TS	4		SPI 2011
a)	Aromater >C10-C16	< 0.90 mg/kg TS	0.9		SPI 2011
a)	Aromater >C16-C35	< 0.50 mg/kg TS	1		TK 535 N 012
a)	Methylchrysen/benzo(a)anthracener	< 0.50 mg/kg TS	0.5		TK 535 N 012
a)	Methylpyrene/fluoranthense	< 0.50 mg/kg TS	0.5		TK 535 N 012
a)*	Alifater Oljetype				
a)*	Oljetype < C10	Utgår			Kalkulering
a)*	Oljetype > C10	Utgår			Kalkulering
a)	PAH(16)				
a)	Benzo[a]antracen	< 0.030 mg/kg TS	0.03		SS-ISO 18287:2008, mod
a)	Krysen/Trifenylen	< 0.030 mg/kg TS	0.03		SS-ISO 18287:2008, mod
a)	Benzo(b,k)fluoranten	0.041 mg/kg TS	0.03	40%	SS-ISO 18287:2008, mod
a)	Benzo[a]pyren	< 0.030 mg/kg TS	0.03		SS-ISO 18287:2008, mod
a)	Indeno[1,2,3-cd]pyren	< 0.030 mg/kg TS	0.03		SS-ISO 18287:2008, mod
a)	Dibenzo[a,h]antracen	< 0.030 mg/kg TS	0.03		SS-ISO 18287:2008, mod
a)	Naftalen	< 0.030 mg/kg TS	0.03		SS-ISO 18287:2008, mod
a)	Acenaftalen	< 0.030 mg/kg TS	0.03		SS-ISO 18287:2008, mod
a)	Acenaften	< 0.030 mg/kg TS	0.03		SS-ISO 18287:2008, mod
a)	Fluoren	< 0.030 mg/kg TS	0.03		SS-ISO 18287:2008, mod
a)	Fenantren	< 0.030 mg/kg TS	0.03		SS-ISO 18287:2008, mod
a)	Antracen	< 0.030 mg/kg TS	0.03		SS-ISO 18287:2008, mod
a)	Fluoranten	0.030 mg/kg TS	0.03	30%	SS-ISO 18287:2008, mod

Tegnforklaring:

* Ikke omfattet av akkrediteringen LOQ: Kvantifiseringsgrense MU: Måleusikkerhet
 <: Mindre enn >: Større enn nd: Ikke påvist. Bakteriologiske resultater angitt som <1,<50 e.l. betyr 'ikke påvist'.

Måleusikkerhet er angitt med dekningsfaktor k=2. Beslutningsregel for vurdering av om resultatet er utenfor grenseverdi/-området, er basert på enkle akseptkriterier «delt risiko» (w=0, <50% Probability of False Accept). Det henvises til www.eurofins.no for nærmere beskrivelse.

For mikrobiologiske analyser oppgis konfidensintervallet. Ytterligere opplysninger om måleusikkerhet fås ved henvendelse til laboratoriet.

Rapporten må ikke gjengis, unntatt i sin helhet, uten laboratoriets skriftlige godkjenning. Resultatene gjelder kun for de(n) undersøkte prøven(e).

Resultater gjelder prøven slik den ble mottatt hos laboratoriet.

a)	Pyren	0.033 mg/kg TS	0.03	25%	SS-ISO 18287:2008, mod
a)	Benzo[ghi]perylene	< 0.030 mg/kg TS	0.03		SS-ISO 18287:2008, mod
a) Summeringer PAH					
a)	Sum karsinogene PAH	0.041 mg/kg TS			Internal Method Calculated from analyzed value
a)	Sum PAH(16) EPA	0.10 mg/kg TS			Internal Method Calculated from analyzed value
a) PCB(7)					
a)	PCB 28	< 0.0015 mg/kg TS	0.0015		SS-EN 16167:2018+AC:201 9 mod.
a)	PCB 52	< 0.0015 mg/kg TS	0.0015		SS-EN 16167:2018+AC:201 9 mod.
a)	PCB 101	< 0.0015 mg/kg TS	0.0015		SS-EN 16167:2018+AC:201 9 mod.
a)	PCB 118	< 0.0015 mg/kg TS	0.0015		SS-EN 16167:2018+AC:201 9 mod.
a)	PCB 138	< 0.0015 mg/kg TS	0.0015		SS-EN 16167:2018+AC:201 9 mod.
a)	PCB 153	< 0.0015 mg/kg TS	0.0015		SS-EN 16167:2018+AC:201 9 mod.
a)	PCB 180	< 0.0015 mg/kg TS	0.0015		SS-EN 16167:2018+AC:201 9 mod.
a)	Sum 7 PCB	nd			SS-EN 16167:2018+AC:201 9 mod.

Utførende laboratorium/ Underleverandør:

a)* Eurofins Environment Sweden AB (Lidköping), Box 887, Sjötagsg. 3, SE-53119, Lidköping

a) Eurofins Environment Sweden AB (Lidköping), Box 887, Sjötagsg. 3, SE-53119, Lidköping ISO/IEC 17025:2017 SWEDAC 1125,

Bergen 19.02.2024

Kundesenter - Eurofins Environment Testing Norway AS

Tegnforklaring:

* Ikke omfattet av akkrediteringen LOQ: Kvantifiseringsgrense MU: Måleusikkerhet

<: Mindre enn >: Større enn nd: Ikke påvist. Bakteriologiske resultater angitt som <1,<50 e.l. betyr 'ikke påvist'.

Måleusikkerhet er angitt med dekningsfaktor k=2. Beslutningsregel for vurdering av om resultatet er utenfor grenseverdi/-området, er basert på enkle akseptkriterier «delt risiko» (w=0, <50% Probability of False Accept). Det henvises til www.eurofins.no for nærmere beskrivelse.

For mikrobiologiske analyser oppgis konfidensintervallet. Ytterligere opplysninger om måleusikkerhet fås ved henvendelse til laboratoriet.

Rapporten må ikke gjengis, unntatt i sin helhet, uten laboratoriets skriftlige godkjenning. Resultatene gjelder kun for de(n) undersøkte prøven(e).

Resultater gjelder prøven slik den ble mottatt hos laboratoriet.

Norconsult Norge AS
Valkendorfs gate 6
5012 Bergen
Attn: Torunn Lutro

ANALYSERAPPORT

Prøvenr.:	441-2024-0213-022	Prøvetakingsdato:	07.02.2024		
Prøvetype:	Jord	Prøvetaker:	torlut		
Prøvemerkning:	OF12 1-2 m 7/2-24	Analysestartdato:	13.02.2024		
Analyse	Resultat	Enhet	LOQ	MU	Metode
a) Tørrstoff	93.1	%	0.1	10%	SS-EN 12880:2000 mod.
a) Arsen (As)	1.7	mg/kg TS	0.97	30%	SS 28311:2017mod/SS-EN ISO 17294-2:2016
a) Bly (Pb)	6.6	mg/kg TS	0.97	25%	SS 28311:2017mod/SS-EN ISO 17294-2:2016
a) Kadmium (Cd)	< 0.20	mg/kg TS	0.2		SS 28311:2017mod/SS-EN ISO 17294-2:2016
a) Kobber (Cu)	11	mg/kg TS	0.48	25%	SS 28311:2017mod/SS-EN ISO 17294-2:2016
a) Krom (Cr)	6.2	mg/kg TS	0.48	35%	SS 28311:2017mod/SS-EN ISO 17294-2:2016
a) Kvikksølv (Hg)	< 0.0097	mg/kg TS	0.0097		SS 28311:2017mod/SS-EN ISO 17294-2:2016
a) Nikkel (Ni)	5.3	mg/kg TS	0.48	25%	SS 28311:2017mod/SS-EN ISO 17294-2:2016
a) Sink (Zn)	32	mg/kg TS	2.1	25%	SS 28311:2017mod/SS-EN ISO 17294-2:2016
a) Benzen	< 0.0035	mg/kg TS	0.0035		Internal Method EPA 5021

Tegnforklaring:

* Ikke omfattet av akkrediteringen

LOQ: Kvantifiseringsgrense

MU: Måleusikkerhet

<: Mindre enn >: Større enn nd: Ikke påvist. Bakteriologiske resultater angitt som <1,<50 e.l. betyr 'ikke påvist'.

Måleusikkerhet er angitt med dekningsfaktor k=2. Beslutningsregel for vurdering av om resultatet er utenfor grenseverdi/-området, er basert på enkle akseptkriterier «delt risiko» (w=0, <50% Probability of False Accept). Det henvises til www.eurofins.no for nærmere beskrivelse.

For mikrobiologiske analyser oppgis konfidensintervallet. Ytterligere opplysninger om måleusikkerhet fås ved henvendelse til laboratoriet.

Rapporten må ikke gjengis, unntatt i sin helhet, uten laboratoriets skriftlige godkjenning. Resultatene gjelder kun for de(n) undersøkte prøven(e).

Resultater gjelder prøven slik den ble mottatt hos laboratoriet.

a)	Toluen	< 0.10 mg/kg TS	0.1	Internal Method EPA 5021
a)	Etylbenzen	< 0.10 mg/kg TS	0.1	Internal Method EPA 5021
a)	m/p/o-Xylen	< 0.10 mg/kg TS	0.1	Internal Method EPA 5021
a)	Alifater C5-C6	< 7.0 mg/kg TS	7	SPI 2011
a)	Alifater >C6-C8	< 7.0 mg/kg TS	7	SPI 2011
a)	Alifater >C8-C10	< 3.0 mg/kg TS	3	SPI 2011
a)	Alifater >C10-C12	< 5.0 mg/kg TS	5	SPI 2011
a)	Alifater >C12-C16	< 5.0 mg/kg TS	5	SPI 2011
a)	Alifater >C16-C35	< 10 mg/kg TS	10	SPI 2011
a)	Sum alifater C5-C35 og C12-C35			
a)	Alifater C5-C35	nd		Internal Method Calculated from analyzed value
a)	Alifater >C12-C35	nd		Internal Method Calculated from analyzed value
a)	Aromater >C8-C10	< 4.0 mg/kg TS	4	SPI 2011
a)	Aromater >C10-C16	< 0.90 mg/kg TS	0.9	SPI 2011
a)	Aromater >C16-C35	< 0.50 mg/kg TS	1	TK 535 N 012
a)	Methylchrysener/benzo(a)anthracener	< 0.50 mg/kg TS	0.5	TK 535 N 012
a)	Methylpyrene/fluoranthense	< 0.50 mg/kg TS	0.5	TK 535 N 012
a)*	Alifater Oljetype			
a)*	Oljetype < C10	Utgår		Kalkulering
a)*	Oljetype > C10	Utgår		Kalkulering
a)	PAH(16)			
a)	Benzo[a]antracen	< 0.030 mg/kg TS	0.03	SS-ISO 18287:2008, mod
a)	Krysen/Trifenylen	< 0.030 mg/kg TS	0.03	SS-ISO 18287:2008, mod
a)	Benzo(b,k)fluoranten	< 0.030 mg/kg TS	0.03	SS-ISO 18287:2008, mod
a)	Benzo[a]pyren	< 0.030 mg/kg TS	0.03	SS-ISO 18287:2008, mod
a)	Indeno[1,2,3-cd]pyren	< 0.030 mg/kg TS	0.03	SS-ISO 18287:2008, mod
a)	Dibenzo[a,h]antracen	< 0.030 mg/kg TS	0.03	SS-ISO 18287:2008, mod
a)	Naftalen	< 0.030 mg/kg TS	0.03	SS-ISO 18287:2008, mod
a)	Acenaftylen	< 0.030 mg/kg TS	0.03	SS-ISO 18287:2008, mod
a)	Acenaften	< 0.030 mg/kg TS	0.03	SS-ISO 18287:2008, mod
a)	Fluoren	< 0.030 mg/kg TS	0.03	SS-ISO 18287:2008, mod
a)	Fenantren	< 0.030 mg/kg TS	0.03	SS-ISO 18287:2008, mod
a)	Antracen	< 0.030 mg/kg TS	0.03	SS-ISO 18287:2008, mod
a)	Fluoranten	< 0.030 mg/kg TS	0.03	SS-ISO 18287:2008, mod

Tegnforklaring:

* Ikke omfattet av akkrediteringen LOQ: Kvantifiseringsgrense MU: Måleusikkerhet
 <: Mindre enn >: Større enn nd: Ikke påvist. Bakteriologiske resultater angitt som <1,<50 e.l. betyr 'ikke påvist'.

Måleusikkerhet er angitt med dekningsfaktor k=2. Beslutningsregel for vurdering av om resultatet er utenfor grenseverdi/-området, er basert på enkle akseptkriterier «delt risiko» (w=0, <50% Probability of False Accept). Det henvises til www.eurofins.no for nærmere beskrivelse.

For mikrobiologiske analyser oppgis konfidensintervallet. Ytterligere opplysninger om måleusikkerhet fås ved henvendelse til laboratoriet.

Rapporten må ikke gjengis, unntatt i sin helhet, uten laboratoriets skriftlige godkjenning. Resultatene gjelder kun for de(n) undersøkte prøven(e).

Resultater gjelder prøven slik den ble mottatt hos laboratoriet.

a)	Pyren	< 0.030 mg/kg TS	0.03	SS-ISO 18287:2008, mod
a)	Benzo[ghi]perylene	< 0.030 mg/kg TS	0.03	SS-ISO 18287:2008, mod
a) Summeringer PAH				
a)	Sum karsinogene PAH	nd		Internal Method Calculated from analyzed value
a)	Sum PAH(16) EPA	nd		Internal Method Calculated from analyzed value
a) PCB(7)				
a)	PCB 28	< 0.0015 mg/kg TS	0.0015	SS-EN 16167:2018+AC:201 9 mod.
a)	PCB 52	< 0.0015 mg/kg TS	0.0015	SS-EN 16167:2018+AC:201 9 mod.
a)	PCB 101	< 0.0015 mg/kg TS	0.0015	SS-EN 16167:2018+AC:201 9 mod.
a)	PCB 118	< 0.0015 mg/kg TS	0.0015	SS-EN 16167:2018+AC:201 9 mod.
a)	PCB 138	< 0.0015 mg/kg TS	0.0015	SS-EN 16167:2018+AC:201 9 mod.
a)	PCB 153	< 0.0015 mg/kg TS	0.0015	SS-EN 16167:2018+AC:201 9 mod.
a)	PCB 180	< 0.0015 mg/kg TS	0.0015	SS-EN 16167:2018+AC:201 9 mod.
a)	Sum 7 PCB	nd		SS-EN 16167:2018+AC:201 9 mod.

Utførende laboratorium/ Underleverandør:

a)* Eurofins Environment Sweden AB (Lidköping), Box 887, Sjötagsg. 3, SE-53119, Lidköping

a) Eurofins Environment Sweden AB (Lidköping), Box 887, Sjötagsg. 3, SE-53119, Lidköping ISO/IEC 17025:2017 SWEDAC 1125,

Bergen 19.02.2024

Kundesenter - Eurofins Environment Testing Norway AS

Tegnforklaring:

* Ikke omfattet av akkrediteringen

LOQ: Kvantifiseringsgrense

MU: Måleusikkerhet

<: Mindre enn >: Større enn nd: Ikke påvist. Bakteriologiske resultater angitt som <1,<50 e.l. betyr 'ikke påvist'.

Måleusikkerhet er angitt med dekningsfaktor k=2. Beslutningsregel for vurdering av om resultatet er utenfor grenseverdi/-området, er basert på enkle akseptkriterier «delt risiko» (w=0, <50% Probability of False Accept). Det henvises til www.eurofins.no for nærmere beskrivelse.

For mikrobiologiske analyser oppgis konfidensintervallet. Ytterligere opplysninger om måleusikkerhet fås ved henvendelse til laboratoriet.

Rapporten må ikke gjengis, unntatt i sin helhet, uten laboratoriets skriftlige godkjenning. Resultatene gjelder kun for de(n) undersøkte prøven(e).

Resultater gjelder prøven slik den ble mottatt hos laboratoriet.

Norconsult Norge AS
Valkendorfs gate 6
5012 Bergen
Attn: Torunn Lutro

ANALYSERAPPORT

Prøvenr.:	441-2024-0213-023	Prøvetakingsdato:	07.02.2024		
Prøvetype:	Jord	Prøvetaker:	torlut		
Prøvemerkning:	OF13 0-1 m 7/2-24	Analysestartdato:	13.02.2024		
Analyse	Resultat	Enhet	LOQ	MU	Metode
a) Tørrstoff					
a) Total tørrstoff	87.8	%	0.1	10%	SS-EN 12880:2000 mod.
a) Arsen (As)	2.3	mg/kg TS	1	30%	SS 28311:2017mod/SS-EN ISO 17294-2:2016
a) Bly (Pb)	17	mg/kg TS	1	25%	SS 28311:2017mod/SS-EN ISO 17294-2:2016
a) Kadmium (Cd)	0.50	mg/kg TS	0.21	25%	SS 28311:2017mod/SS-EN ISO 17294-2:2016
a) Kobber (Cu)	13	mg/kg TS	0.51	25%	SS 28311:2017mod/SS-EN ISO 17294-2:2016
a) Krom (Cr)	8.0	mg/kg TS	0.51	35%	SS 28311:2017mod/SS-EN ISO 17294-2:2016
a) Kvikksølv (Hg)	0.040	mg/kg TS	0.01	20%	SS 28311:2017mod/SS-EN ISO 17294-2:2016
a) Nikkel (Ni)	6.3	mg/kg TS	0.51	25%	SS 28311:2017mod/SS-EN ISO 17294-2:2016
a) Sink (Zn)	130	mg/kg TS	2.3	25%	SS 28311:2017mod/SS-EN ISO 17294-2:2016
a) Benzen	< 0.0035	mg/kg TS	0.0035		Internal Method EPA

Tegnforklaring:

* Ikke omfattet av akkrediteringen

LOQ: Kvantifiseringsgrense

MU: Måleusikkerhet

<: Mindre enn >: Større enn nd: Ikke påvist. Bakteriologiske resultater angitt som <1,<50 e.l. betyr 'ikke påvist'.

Måleusikkerhet er angitt med dekningsfaktor k=2. Beslutningsregel for vurdering av om resultatet er utenfor grenseverdi/-området, er basert på enkle akseptkriterier «delt risiko» (w=0, <50% Probability of False Accept). Det henvises til www.eurofins.no for nærmere beskrivelse.

For mikrobiologiske analyser oppgis konfidensintervallet. Ytterligere opplysninger om måleusikkerhet fås ved henvendelse til laboratoriet.

Rapporten må ikke gjengis, unntatt i sin helhet, uten laboratoriets skriftlige godkjenning. Resultatene gjelder kun for de(n) undersøkte prøven(e).

Resultater gjelder prøven slik den ble mottatt hos laboratoriet.

					5021
a)	Toluen	< 0.10 mg/kg TS	0.1		Internal Method EPA 5021
a)	Etylbenzen	< 0.10 mg/kg TS	0.1		Internal Method EPA 5021
a)	m/p/o-Xylen	< 0.10 mg/kg TS	0.1		Internal Method EPA 5021
a)	Alifater C5-C6	< 7.0 mg/kg TS	7		SPI 2011
a)	Alifater >C6-C8	< 7.0 mg/kg TS	7		SPI 2011
a)	Alifater >C8-C10	< 3.0 mg/kg TS	3		SPI 2011
a)	Alifater >C10-C12	< 5.0 mg/kg TS	5		SPI 2011
a)	Alifater >C12-C16	< 5.0 mg/kg TS	5		SPI 2011
a)	Alifater >C16-C35	< 10 mg/kg TS	10		SPI 2011
a)	Sum alifater C5-C35 og C12-C35				
a)	Alifater C5-C35	nd			Internal Method Calculated from analyzed value
a)	Alifater >C12-C35	nd			Internal Method Calculated from analyzed value
a)	Aromater >C8-C10	< 4.0 mg/kg TS	4		SPI 2011
a)	Aromater >C10-C16	< 0.90 mg/kg TS	0.9		SPI 2011
a)	Aromater >C16-C35	< 0.50 mg/kg TS	1		TK 535 N 012
a)	Methylchrysen/benzo(a)anthracener	< 0.50 mg/kg TS	0.5		TK 535 N 012
a)	Methylpyrene/fluoranthense	< 0.50 mg/kg TS	0.5		TK 535 N 012
a)*	Alifater Oljetype				
a)*	Oljetype < C10	Utgår			Kalkulering
a)*	Oljetype > C10	Utgår			Kalkulering
a)	PAH(16)				
a)	Benzo[a]antracen	0.090 mg/kg TS	0.03	30%	SS-ISO 18287:2008, mod
a)	Krysen/Trifenylen	0.090 mg/kg TS	0.03	35%	SS-ISO 18287:2008, mod
a)	Benzo(b,k)fluoranten	0.26 mg/kg TS	0.03	40%	SS-ISO 18287:2008, mod
a)	Benzo[a]pyren	0.12 mg/kg TS	0.03	35%	SS-ISO 18287:2008, mod
a)	Indeno[1,2,3-cd]pyren	0.11 mg/kg TS	0.03	35%	SS-ISO 18287:2008, mod
a)	Dibenzo[a,h]antracen	< 0.030 mg/kg TS	0.03		SS-ISO 18287:2008, mod
a)	Naftalen	< 0.030 mg/kg TS	0.03		SS-ISO 18287:2008, mod
a)	Acenaftylen	< 0.030 mg/kg TS	0.03		SS-ISO 18287:2008, mod
a)	Acenaften	< 0.030 mg/kg TS	0.03		SS-ISO 18287:2008, mod
a)	Fluoren	< 0.030 mg/kg TS	0.03		SS-ISO 18287:2008, mod
a)	Fenantren	0.049 mg/kg TS	0.03	30%	SS-ISO 18287:2008, mod
a)	Antracen	< 0.030 mg/kg TS	0.03		SS-ISO 18287:2008, mod
a)	Fluoranten	0.31 mg/kg TS	0.03	30%	SS-ISO 18287:2008, mod

Tegnforklaring:

* Ikke omfattet av akkrediteringen LOQ: Kvantifiseringsgrense MU: Måleusikkerhet
 <: Mindre enn >: Større enn nd: Ikke påvist. Bakteriologiske resultater angitt som <1, <50 e.l. betyr 'ikke påvist'.

Måleusikkerhet er angitt med dekningsfaktor k=2. Beslutningsregel for vurdering av om resultatet er utenfor grenseverdi/-området, er basert på enkle akseptkriterier «delt risiko» (w=0, <50% Probability of False Accept). Det henvises til www.eurofins.no for nærmere beskrivelse.

For mikrobiologiske analyser oppgis konfidensintervallet. Ytterligere opplysninger om måleusikkerhet fås ved henvendelse til laboratoriet.

Rapporten må ikke gjengis, unntatt i sin helhet, uten laboratoriets skriftlige godkjenning. Resultatene gjelder kun for de(n) undersøkte prøven(e).

Resultater gjelder prøven slik den ble mottatt hos laboratoriet.

a)	Pyren	0.28 mg/kg TS	0.03	25%	SS-ISO 18287:2008, mod
a)	Benzo[ghi]perylene	0.097 mg/kg TS	0.03	40%	SS-ISO 18287:2008, mod
a) Summeringer PAH					
a)	Sum karsinogene PAH	0.67 mg/kg TS			Internal Method Calculated from analyzed value
a)	Sum PAH(16) EPA	1.4 mg/kg TS			Internal Method Calculated from analyzed value
a) PCB(7)					
a)	PCB 28	< 0.0015 mg/kg TS	0.0015		SS-EN 16167:2018+AC:201 9 mod.
a)	PCB 52	< 0.0015 mg/kg TS	0.0015		SS-EN 16167:2018+AC:201 9 mod.
a)	PCB 101	< 0.0015 mg/kg TS	0.0015		SS-EN 16167:2018+AC:201 9 mod.
a)	PCB 118	< 0.0015 mg/kg TS	0.0015		SS-EN 16167:2018+AC:201 9 mod.
a)	PCB 138	< 0.0015 mg/kg TS	0.0015		SS-EN 16167:2018+AC:201 9 mod.
a)	PCB 153	< 0.0015 mg/kg TS	0.0015		SS-EN 16167:2018+AC:201 9 mod.
a)	PCB 180	< 0.0015 mg/kg TS	0.0015		SS-EN 16167:2018+AC:201 9 mod.
a)	Sum 7 PCB	nd			SS-EN 16167:2018+AC:201 9 mod.
a)	Total tørrstoff glødetap	2.1 % TS	0.1	20%	SS-EN 12879:2000
a) TOC					
a)	Totalt organisk karbon (TOC)	1.2 % TS			Internal Method Calculated from analyzed value

Utførende laboratorium/ Underleverandør:

a)* Eurofins Environment Sweden AB (Lidköping), Box 887, Sjötagsg. 3, SE-53119, Lidköping

a) Eurofins Environment Sweden AB (Lidköping), Box 887, Sjötagsg. 3, SE-53119, Lidköping ISO/IEC 17025:2017 SWEDAC 1125,

Bergen 20.02.2024

Kundesenter - Eurofins Environment Testing Norway AS

Tegnforklaring:

* Ikke omfattet av akkrediteringen

LOQ: Kvantifiseringsgrense MU: Måleusikkerhet

<: Mindre enn >: Større enn nd: Ikke påvist. Bakteriologiske resultater angitt som <1,<50 e.l. betyr 'ikke påvist'.

Måleusikkerhet er angitt med dekningsfaktor k=2. Beslutningsregel for vurdering av om resultatet er utenfor grenseverdi/-området, er basert på enkle akseptkriterier «delt risiko» (w=0, <50% Probability of False Accept). Det henvises til www.eurofins.no for nærmere beskrivelse.

For mikrobiologiske analyser oppgis konfidensintervallet. Ytterligere opplysninger om måleusikkerhet fås ved henvendelse til laboratoriet.

Rapporten må ikke gjengis, unntatt i sin helhet, uten laboratoriets skriftlige godkjenning. Resultatene gjelder kun for de(n) undersøkte prøven(e).

Resultater gjelder prøven slik den ble mottatt hos laboratoriet.

Norconsult Norge AS
 Valkendorfs gate 6
 5012 Bergen
 Attn: Torunn Lutro

ANALYSERAPPORT

Prøvenr.:	441-2024-0213-024	Prøvetakingsdato:	07.02.2024		
Prøvetype:	Jord	Prøvetaker:	torlut		
Prøvemerkning:	OF14 0-50 cm 7/2-24	Analysestartdato:	13.02.2024		
Analyse	Resultat	Enhet	LOQ	MU	Metode
a) Tørrstoff	78.5	%	0.1	10%	SS-EN 12880:2000 mod.
a) Arsen (As)	3.1	mg/kg TS	1.1	30%	SS 28311:2017mod/SS-EN ISO 17294-2:2016
a) Bly (Pb)	31	mg/kg TS	1.1	25%	SS 28311:2017mod/SS-EN ISO 17294-2:2016
a) Kadmium (Cd)	0.75	mg/kg TS	0.23	25%	SS 28311:2017mod/SS-EN ISO 17294-2:2016
a) Kobber (Cu)	16	mg/kg TS	0.57	25%	SS 28311:2017mod/SS-EN ISO 17294-2:2016
a) Krom (Cr)	10	mg/kg TS	0.57	35%	SS 28311:2017mod/SS-EN ISO 17294-2:2016
a) Kvikksølv (Hg)	0.079	mg/kg TS	0.011	20%	SS 28311:2017mod/SS-EN ISO 17294-2:2016
a) Nikkel (Ni)	7.2	mg/kg TS	0.57	25%	SS 28311:2017mod/SS-EN ISO 17294-2:2016
a) Sink (Zn)	190	mg/kg TS	2.5	25%	SS 28311:2017mod/SS-EN ISO 17294-2:2016
a) Benzen	< 0.0035	mg/kg TS	0.0035		Internal Method EPA 5021

Tegnforklaring:

 * Ikke omfattet av akkrediteringen LOQ: Kvantifiseringsgrense MU: Måleusikkerhet
 <: Mindre enn >: Større enn nd: Ikke påvist. Bakteriologiske resultater angitt som <1,<50 e.l. betyr 'ikke påvist'.

 Måleusikkerhet er angitt med dekningsfaktor k=2. Beslutningsregel for vurdering av om resultatet er utenfor grenseverdi/-området, er basert på enkle akseptkriterier «delt risiko» (w=0, <50% Probability of False Accept). Det henvises til www.eurofins.no for nærmere beskrivelse.

For mikrobiologiske analyser oppgis konfidensintervallet. Ytterligere opplysninger om måleusikkerhet fås ved henvendelse til laboratoriet.

Rapporten må ikke gjengis, unntatt i sin helhet, uten laboratoriets skriftlige godkjenning. Resultatene gjelder kun for de(n) undersøkte prøven(e).

Resultater gjelder prøven slik den ble mottatt hos laboratoriet.

a)	Toluen	< 0.10 mg/kg TS	0.1		Internal Method EPA 5021
a)	Etylbenzen	< 0.10 mg/kg TS	0.1		Internal Method EPA 5021
a)	m/p/o-Xylen	< 0.10 mg/kg TS	0.1		Internal Method EPA 5021
a)	Alifater C5-C6	< 7.0 mg/kg TS	7		SPI 2011
a)	Alifater >C6-C8	< 7.0 mg/kg TS	7		SPI 2011
a)	Alifater >C8-C10	< 3.0 mg/kg TS	3		SPI 2011
a)	Alifater >C10-C12	< 5.0 mg/kg TS	5		SPI 2011
a)	Alifater >C12-C16	< 5.0 mg/kg TS	5		SPI 2011
a)	Alifater >C16-C35	< 10 mg/kg TS	10		SPI 2011
a)	Sum alifater C5-C35 og C12-C35				
a)	Alifater C5-C35	nd			Internal Method Calculated from analyzed value
a)	Alifater >C12-C35	nd			Internal Method Calculated from analyzed value
a)	Aromater >C8-C10	< 4.0 mg/kg TS	4		SPI 2011
a)	Aromater >C10-C16	< 0.90 mg/kg TS	0.9		SPI 2011
a)	Aromater >C16-C35	< 0.50 mg/kg TS	1		TK 535 N 012
a)	Methylchrysen/benzo(a)anthracener	< 0.50 mg/kg TS	0.5		TK 535 N 012
a)	Methylpyrene/fluoranthense	< 0.50 mg/kg TS	0.5		TK 535 N 012
a)*	Alifater Oljetype				
a)*	Oljetype < C10	Utgår			Kalkulering
a)*	Oljetype > C10	Utgår			Kalkulering
a)	PAH(16)				
a)	Benzo[a]antracen	0.042 mg/kg TS	0.03	30%	SS-ISO 18287:2008, mod
a)	Krysen/Trifenylen	0.042 mg/kg TS	0.03	35%	SS-ISO 18287:2008, mod
a)	Benzo(b,k)fluoranten	0.14 mg/kg TS	0.03	40%	SS-ISO 18287:2008, mod
a)	Benzo[a]pyren	0.046 mg/kg TS	0.03	35%	SS-ISO 18287:2008, mod
a)	Indeno[1,2,3-cd]pyren	0.053 mg/kg TS	0.03	35%	SS-ISO 18287:2008, mod
a)	Dibenzo[a,h]antracen	< 0.030 mg/kg TS	0.03		SS-ISO 18287:2008, mod
a)	Naftalen	< 0.030 mg/kg TS	0.03		SS-ISO 18287:2008, mod
a)	Acenaftalen	< 0.030 mg/kg TS	0.03		SS-ISO 18287:2008, mod
a)	Acenaften	< 0.030 mg/kg TS	0.03		SS-ISO 18287:2008, mod
a)	Fluoren	< 0.030 mg/kg TS	0.03		SS-ISO 18287:2008, mod
a)	Fenantren	< 0.030 mg/kg TS	0.03		SS-ISO 18287:2008, mod
a)	Antracen	< 0.030 mg/kg TS	0.03		SS-ISO 18287:2008, mod
a)	Fluoranten	0.099 mg/kg TS	0.03	30%	SS-ISO 18287:2008, mod

Tegnforklaring:

* Ikke omfattet av akkrediteringen LOQ: Kvantifiseringsgrense MU: Måleusikkerhet
 <: Mindre enn >: Større enn nd: Ikke påvist. Bakteriologiske resultater angitt som <1,<50 e.l. betyr 'ikke påvist'.

Måleusikkerhet er angitt med dekningsfaktor k=2. Beslutningsregel for vurdering av om resultatet er utenfor grenseverdi/-området, er basert på enkle akseptkriterier «delt risiko» (w=0, <50% Probability of False Accept). Det henvises til www.eurofins.no for nærmere beskrivelse.

For mikrobiologiske analyser oppgis konfidensintervallet. Ytterligere opplysninger om måleusikkerhet fås ved henvendelse til laboratoriet.

Rapporten må ikke gjengis, unntatt i sin helhet, uten laboratoriets skriftlige godkjenning. Resultatene gjelder kun for de(n) undersøkte prøven(e).

Resultater gjelder prøven slik den ble mottatt hos laboratoriet.

a)	Pyren	0.092 mg/kg TS	0.03	25%	SS-ISO 18287:2008, mod
a)	Benzo[ghi]perylene	0.042 mg/kg TS	0.03	40%	SS-ISO 18287:2008, mod
a) Summeringer PAH					
a)	Sum karsinogene PAH	0.32 mg/kg TS			Internal Method Calculated from analyzed value
a)	Sum PAH(16) EPA	0.56 mg/kg TS			Internal Method Calculated from analyzed value
a) PCB(7)					
a)	PCB 28	< 0.0015 mg/kg TS	0.0015		SS-EN 16167:2018+AC:201 9 mod.
a)	PCB 52	< 0.0015 mg/kg TS	0.0015		SS-EN 16167:2018+AC:201 9 mod.
a)	PCB 101	< 0.0015 mg/kg TS	0.0015		SS-EN 16167:2018+AC:201 9 mod.
a)	PCB 118	< 0.0015 mg/kg TS	0.0015		SS-EN 16167:2018+AC:201 9 mod.
a)	PCB 138	< 0.0015 mg/kg TS	0.0015		SS-EN 16167:2018+AC:201 9 mod.
a)	PCB 153	< 0.0015 mg/kg TS	0.0015		SS-EN 16167:2018+AC:201 9 mod.
a)	PCB 180	< 0.0015 mg/kg TS	0.0015		SS-EN 16167:2018+AC:201 9 mod.
a)	Sum 7 PCB	nd			SS-EN 16167:2018+AC:201 9 mod.

Utførende laboratorium/ Underleverandør:

a)* Eurofins Environment Sweden AB (Lidköping), Box 887, Sjötagsg. 3, SE-53119, Lidköping

a) Eurofins Environment Sweden AB (Lidköping), Box 887, Sjötagsg. 3, SE-53119, Lidköping ISO/IEC 17025:2017 SWEDAC 1125,

Bergen 19.02.2024

Kundesenter - Eurofins Environment Testing Norway AS

Tegnforklaring:

* Ikke omfattet av akkrediteringen

LOQ: Kvantifiseringsgrense MU: Måleusikkerhet

<: Mindre enn >: Større enn nd: Ikke påvist. Bakteriologiske resultater angitt som <1,<50 e.l. betyr 'ikke påvist'.

Måleusikkerhet er angitt med dekningsfaktor k=2. Beslutningsregel for vurdering av om resultatet er utenfor grenseverdi/-området, er basert på enkle akseptkriterier «delt risiko» (w=0, <50% Probability of False Accept). Det henvises til www.eurofins.no for nærmere beskrivelse.

For mikrobiologiske analyser oppgis konfidensintervallet. Ytterligere opplysninger om måleusikkerhet fås ved henvendelse til laboratoriet.

Rapporten må ikke gjengis, unntatt i sin helhet, uten laboratoriets skriftlige godkjenning. Resultatene gjelder kun for de(n) undersøkte prøven(e).

Resultater gjelder prøven slik den ble mottatt hos laboratoriet.

Norconsult Norge AS
 Valkendorfs gate 6
 5012 Bergen
 Attn: Torunn Lutro

ANALYSERAPPORT

Prøvenr.:	441-2024-0213-025	Prøvetakingsdato:	07.02.2024
Prøvetype:	Jord	Prøvetaker:	torlut
Prøvemerkning:	OF14 50-100 cm 7/2-24	Analysestartdato:	13.02.2024

Analyse	Resultat	Enhet	LOQ	MU	Metode
a) Tørrstoff	93.8	%	0.1	10%	SS-EN 12880:2000 mod.
a) Arsen (As)	1.6	mg/kg TS	0.96	30%	SS 28311:2017mod/SS-EN ISO 17294-2:2016
a) Bly (Pb)	7.7	mg/kg TS	0.96	25%	SS 28311:2017mod/SS-EN ISO 17294-2:2016
a) Kadmium (Cd)	< 0.20	mg/kg TS	0.2		SS 28311:2017mod/SS-EN ISO 17294-2:2016
a) Kobber (Cu)	9.4	mg/kg TS	0.48	25%	SS 28311:2017mod/SS-EN ISO 17294-2:2016
a) Krom (Cr)	6.8	mg/kg TS	0.48	35%	SS 28311:2017mod/SS-EN ISO 17294-2:2016
a) Kvikksølv (Hg)	< 0.0096	mg/kg TS	0.0096		SS 28311:2017mod/SS-EN ISO 17294-2:2016
a) Nikkel (Ni)	5.4	mg/kg TS	0.48	25%	SS 28311:2017mod/SS-EN ISO 17294-2:2016
a) Sink (Zn)	40	mg/kg TS	2.1	25%	SS 28311:2017mod/SS-EN ISO 17294-2:2016
a) Benzen	< 0.0035	mg/kg TS	0.0035		Internal Method EPA 5021

Tegnforklaring:

 * Ikke omfattet av akkrediteringen LOQ: Kvantifiseringsgrense MU: Måleusikkerhet
 <: Mindre enn >: Større enn nd: Ikke påvist. Bakteriologiske resultater angitt som <1,<50 e.l. betyr 'ikke påvist'.

 Måleusikkerhet er angitt med dekningsfaktor k=2. Beslutningsregel for vurdering av om resultatet er utenfor grenseverdi/-området, er basert på enkle akseptkriterier «delt risiko» (w=0, <50% Probability of False Accept). Det henvises til www.eurofins.no for nærmere beskrivelse.

For mikrobiologiske analyser oppgis konfidensintervallet. Ytterligere opplysninger om måleusikkerhet fås ved henvendelse til laboratoriet.

Rapporten må ikke gjengis, unntatt i sin helhet, uten laboratoriets skriftlige godkjenning. Resultatene gjelder kun for de(n) undersøkte prøven(e).

Resultater gjelder prøven slik den ble mottatt hos laboratoriet.

a)	Toluen	< 0.10 mg/kg TS	0.1	Internal Method EPA 5021
a)	Etylbenzen	< 0.10 mg/kg TS	0.1	Internal Method EPA 5021
a)	m/p/o-Xylen	< 0.10 mg/kg TS	0.1	Internal Method EPA 5021
a)	Alifater C5-C6	< 7.0 mg/kg TS	7	SPI 2011
a)	Alifater >C6-C8	< 7.0 mg/kg TS	7	SPI 2011
a)	Alifater >C8-C10	< 3.0 mg/kg TS	3	SPI 2011
a)	Alifater >C10-C12	< 5.0 mg/kg TS	5	SPI 2011
a)	Alifater >C12-C16	< 5.0 mg/kg TS	5	SPI 2011
a)	Alifater >C16-C35	< 10 mg/kg TS	10	SPI 2011
a)	Sum alifater C5-C35 og C12-C35			
a)	Alifater C5-C35	nd		Internal Method Calculated from analyzed value
a)	Alifater >C12-C35	nd		Internal Method Calculated from analyzed value
a)	Aromater >C8-C10	< 4.0 mg/kg TS	4	SPI 2011
a)	Aromater >C10-C16	< 0.90 mg/kg TS	0.9	SPI 2011
a)	Aromater >C16-C35	< 0.50 mg/kg TS	1	TK 535 N 012
a)	Methylchrysen/benzo(a)anthracener	< 0.50 mg/kg TS	0.5	TK 535 N 012
a)	Methylpyrene/fluoranthense	< 0.50 mg/kg TS	0.5	TK 535 N 012
a)*	Alifater Oljetype			
a)*	Oljetype < C10	Utgår		Kalkulering
a)*	Oljetype > C10	Utgår		Kalkulering
a)	PAH(16)			
a)	Benzo[a]antracen	< 0.030 mg/kg TS	0.03	SS-ISO 18287:2008, mod
a)	Krysen/Trifenylen	< 0.030 mg/kg TS	0.03	SS-ISO 18287:2008, mod
a)	Benzo(b,k)fluoranten	< 0.030 mg/kg TS	0.03	SS-ISO 18287:2008, mod
a)	Benzo[a]pyren	< 0.030 mg/kg TS	0.03	SS-ISO 18287:2008, mod
a)	Indeno[1,2,3-cd]pyren	< 0.030 mg/kg TS	0.03	SS-ISO 18287:2008, mod
a)	Dibenzo[a,h]antracen	< 0.030 mg/kg TS	0.03	SS-ISO 18287:2008, mod
a)	Naftalen	< 0.030 mg/kg TS	0.03	SS-ISO 18287:2008, mod
a)	Acenaftylen	< 0.030 mg/kg TS	0.03	SS-ISO 18287:2008, mod
a)	Acenaften	< 0.030 mg/kg TS	0.03	SS-ISO 18287:2008, mod
a)	Fluoren	< 0.030 mg/kg TS	0.03	SS-ISO 18287:2008, mod
a)	Fenantren	< 0.030 mg/kg TS	0.03	SS-ISO 18287:2008, mod
a)	Antracen	< 0.030 mg/kg TS	0.03	SS-ISO 18287:2008, mod
a)	Fluoranten	< 0.030 mg/kg TS	0.03	SS-ISO 18287:2008, mod

Tegnforklaring:

* Ikke omfattet av akkrediteringen LOQ: Kvantifiseringsgrense MU: Måleusikkerhet
 <: Mindre enn >: Større enn nd: Ikke påvist. Bakteriologiske resultater angitt som <1,<50 e.l. betyr 'ikke påvist'.

Måleusikkerhet er angitt med dekningsfaktor k=2. Beslutningsregel for vurdering av om resultatet er utenfor grenseverdi/-området, er basert på enkle akseptkriterier «delt risiko» (w=0, <50% Probability of False Accept). Det henvises til www.eurofins.no for nærmere beskrivelse.

For mikrobiologiske analyser oppgis konfidensintervallet. Ytterligere opplysninger om måleusikkerhet fås ved henvendelse til laboratoriet.

Rapporten må ikke gjengis, unntatt i sin helhet, uten laboratoriets skriftlige godkjenning. Resultatene gjelder kun for de(n) undersøkte prøven(e).

Resultater gjelder prøven slik den ble mottatt hos laboratoriet.

a)	Pyren	< 0.030 mg/kg TS	0.03	SS-ISO 18287:2008, mod
a)	Benzo[ghi]perylene	< 0.030 mg/kg TS	0.03	SS-ISO 18287:2008, mod
a) Summeringer PAH				
a)	Sum karsinogene PAH	nd		Internal Method Calculated from analyzed value
a)	Sum PAH(16) EPA	nd		Internal Method Calculated from analyzed value
a) PCB(7)				
a)	PCB 28	< 0.0015 mg/kg TS	0.0015	SS-EN 16167:2018+AC:201 9 mod.
a)	PCB 52	< 0.0015 mg/kg TS	0.0015	SS-EN 16167:2018+AC:201 9 mod.
a)	PCB 101	< 0.0015 mg/kg TS	0.0015	SS-EN 16167:2018+AC:201 9 mod.
a)	PCB 118	< 0.0015 mg/kg TS	0.0015	SS-EN 16167:2018+AC:201 9 mod.
a)	PCB 138	< 0.0015 mg/kg TS	0.0015	SS-EN 16167:2018+AC:201 9 mod.
a)	PCB 153	< 0.0015 mg/kg TS	0.0015	SS-EN 16167:2018+AC:201 9 mod.
a)	PCB 180	< 0.0015 mg/kg TS	0.0015	SS-EN 16167:2018+AC:201 9 mod.
a)	Sum 7 PCB	nd		SS-EN 16167:2018+AC:201 9 mod.

Utførende laboratorium/ Underleverandør:

a)* Eurofins Environment Sweden AB (Lidköping), Box 887, Sjötagsg. 3, SE-53119, Lidköping

a) Eurofins Environment Sweden AB (Lidköping), Box 887, Sjötagsg. 3, SE-53119, Lidköping ISO/IEC 17025:2017 SWEDAC 1125,

Bergen 19.02.2024

Kundesenter - Eurofins Environment Testing Norway AS

Tegnforklaring:

* Ikke omfattet av akkrediteringen

LOQ: Kvantifiseringsgrense

MU: Måleusikkerhet

<: Mindre enn >: Større enn nd: Ikke påvist. Bakteriologiske resultater angitt som <1,<50 e.l. betyr 'ikke påvist'.

Måleusikkerhet er angitt med dekningsfaktor k=2. Beslutningsregel for vurdering av om resultatet er utenfor grenseverdi/-området, er basert på enkle akseptkriterier «delt risiko» (w=0, <50% Probability of False Accept). Det henvises til www.eurofins.no for nærmere beskrivelse.

For mikrobiologiske analyser oppgis konfidensintervallet. Ytterligere opplysninger om måleusikkerhet fås ved henvendelse til laboratoriet.

Rapporten må ikke gjengis, unntatt i sin helhet, uten laboratoriets skriftlige godkjenning. Resultatene gjelder kun for de(n) undersøkte prøven(e).

Resultater gjelder prøven slik den ble mottatt hos laboratoriet.

Norconsult Norge AS
Valkendorfs gate 6
5012 Bergen
Attn: Torunn Lutro

AR-24-MX-004884-01

EUNOBE-00072455

Prøvemottak: 13.02.2024
Temperatur:
Analyseperiode: 13.02.2024 08:38 -
19.02.2024 02:04

Referanse: OF Odda Folkebad

ANALYSERAPPORT

Prøvenr.:	441-2024-0213-026	Prøvetakingsdato:	07.02.2024		
Prøvetype:	Jord	Prøvetaker:	torlut		
Prøvemerkning:	OF14 1-2 m 7/2-24	Analysestartdato:	13.02.2024		
Analyse	Resultat	Enhet	LOQ	MU	Metode
a) Tørrstoff	93.3	%	0.1	10%	SS-EN 12880:2000 mod.
a) Arsen (As)	1.4	mg/kg TS	0.96	30%	SS 28311:2017mod/SS- EN ISO 17294-2:2016
a) Bly (Pb)	6.6	mg/kg TS	0.96	25%	SS 28311:2017mod/SS- EN ISO 17294-2:2016
a) Kadmium (Cd)	< 0.20	mg/kg TS	0.2		SS 28311:2017mod/SS- EN ISO 17294-2:2016
a) Kobber (Cu)	10.0	mg/kg TS	0.48	25%	SS 28311:2017mod/SS- EN ISO 17294-2:2016
a) Krom (Cr)	5.9	mg/kg TS	0.48	35%	SS 28311:2017mod/SS- EN ISO 17294-2:2016
a) Kvikksølv (Hg)	< 0.0097	mg/kg TS	0.0097		SS 28311:2017mod/SS- EN ISO 17294-2:2016
a) Nikkel (Ni)	4.9	mg/kg TS	0.48	25%	SS 28311:2017mod/SS- EN ISO 17294-2:2016
a) Sink (Zn)	30	mg/kg TS	2.1	25%	SS 28311:2017mod/SS- EN ISO 17294-2:2016
a) Benzen	< 0.0035	mg/kg TS	0.0035		Internal Method EPA 5021

Tegnforklaring:

* Ikke omfattet av akkrediteringen LOQ: Kvantifiseringsgrense MU: Måleusikkerhet
<: Mindre enn >: Større enn nd: Ikke påvist. Bakteriologiske resultater angitt som <1,<50 e.l. betyr 'ikke påvist'.

Måleusikkerhet er angitt med dekningsfaktor k=2. Beslutningsregel for vurdering av om resultatet er utenfor grenseverdi/-området, er basert på enkle akseptkriterier «delt risiko» (w=0, <50% Probability of False Accept). Det henvises til www.eurofins.no for nærmere beskrivelse.

For mikrobiologiske analyser oppgis konfidensintervallet. Ytterligere opplysninger om måleusikkerhet fås ved henvendelse til laboratoriet.

Rapporten må ikke gjengis, unntatt i sin helhet, uten laboratoriets skriftlige godkjenning. Resultatene gjelder kun for de(n) undersøkte prøven(e).

Resultater gjelder prøven slik den ble mottatt hos laboratoriet.

a)	Toluen	< 0.10 mg/kg TS	0.1	Internal Method EPA 5021
a)	Etylbenzen	< 0.10 mg/kg TS	0.1	Internal Method EPA 5021
a)	m/p/o-Xylen	< 0.10 mg/kg TS	0.1	Internal Method EPA 5021
a)	Alifater C5-C6	< 7.0 mg/kg TS	7	SPI 2011
a)	Alifater >C6-C8	< 7.0 mg/kg TS	7	SPI 2011
a)	Alifater >C8-C10	< 3.0 mg/kg TS	3	SPI 2011
a)	Alifater >C10-C12	< 5.0 mg/kg TS	5	SPI 2011
a)	Alifater >C12-C16	< 5.0 mg/kg TS	5	SPI 2011
a)	Alifater >C16-C35	< 10 mg/kg TS	10	SPI 2011
a)	Sum alifater C5-C35 og C12-C35			
a)	Alifater C5-C35	nd		Internal Method Calculated from analyzed value
a)	Alifater >C12-C35	nd		Internal Method Calculated from analyzed value
a)	Aromater >C8-C10	< 4.0 mg/kg TS	4	SPI 2011
a)	Aromater >C10-C16	< 0.90 mg/kg TS	0.9	SPI 2011
a)	Aromater >C16-C35	< 0.50 mg/kg TS	1	TK 535 N 012
a)	Methylchrysen/benzo(a)anthracener	< 0.50 mg/kg TS	0.5	TK 535 N 012
a)	Methylpyrene/fluoranthense	< 0.50 mg/kg TS	0.5	TK 535 N 012
a)*	Alifater Oljetype			
a)*	Oljetype < C10	Utgår		Kalkulering
a)*	Oljetype > C10	Utgår		Kalkulering
a)	PAH(16)			
a)	Benzo[a]antracen	< 0.030 mg/kg TS	0.03	SS-ISO 18287:2008, mod
a)	Krysen/Trifenylen	< 0.030 mg/kg TS	0.03	SS-ISO 18287:2008, mod
a)	Benzo(b,k)fluoranten	< 0.030 mg/kg TS	0.03	SS-ISO 18287:2008, mod
a)	Benzo[a]pyren	< 0.030 mg/kg TS	0.03	SS-ISO 18287:2008, mod
a)	Indeno[1,2,3-cd]pyren	< 0.030 mg/kg TS	0.03	SS-ISO 18287:2008, mod
a)	Dibenzo[a,h]antracen	< 0.030 mg/kg TS	0.03	SS-ISO 18287:2008, mod
a)	Naftalen	< 0.030 mg/kg TS	0.03	SS-ISO 18287:2008, mod
a)	Acenaftylen	< 0.030 mg/kg TS	0.03	SS-ISO 18287:2008, mod
a)	Acenaften	< 0.030 mg/kg TS	0.03	SS-ISO 18287:2008, mod
a)	Fluoren	< 0.030 mg/kg TS	0.03	SS-ISO 18287:2008, mod
a)	Fenantren	< 0.030 mg/kg TS	0.03	SS-ISO 18287:2008, mod
a)	Antracen	< 0.030 mg/kg TS	0.03	SS-ISO 18287:2008, mod
a)	Fluoranten	< 0.030 mg/kg TS	0.03	SS-ISO 18287:2008, mod

Tegnforklaring:

* Ikke omfattet av akkrediteringen LOQ: Kvantifiseringsgrense MU: Måleusikkerhet
<: Mindre enn >: Større enn nd: Ikke påvist. Bakteriologiske resultater angitt som <1,<50 e.l. betyr 'ikke påvist'.

Måleusikkerhet er angitt med dekningsfaktor k=2. Beslutningsregel for vurdering av om resultatet er utenfor grenseverdi/-området, er basert på enkle akseptkriterier «delt risiko» (w=0, <50% Probability of False Accept). Det henvises til www.eurofins.no for nærmere beskrivelse.

For mikrobiologiske analyser oppgis konfidensintervallet. Ytterligere opplysninger om måleusikkerhet fås ved henvendelse til laboratoriet.

Rapporten må ikke gjengis, unntatt i sin helhet, uten laboratoriets skriftlige godkjenning. Resultatene gjelder kun for de(n) undersøkte prøven(e).

Resultater gjelder prøven slik den ble mottatt hos laboratoriet.

a)	Pyren	< 0.030 mg/kg TS	0.03	SS-ISO 18287:2008, mod
a)	Benzo[ghi]perylene	< 0.030 mg/kg TS	0.03	SS-ISO 18287:2008, mod
a) Summeringer PAH				
a)	Sum karsinogene PAH	nd		Internal Method Calculated from analyzed value
a)	Sum PAH(16) EPA	nd		Internal Method Calculated from analyzed value
a) PCB(7)				
a)	PCB 28	< 0.0015 mg/kg TS	0.0015	SS-EN 16167:2018+AC:201 9 mod.
a)	PCB 52	< 0.0015 mg/kg TS	0.0015	SS-EN 16167:2018+AC:201 9 mod.
a)	PCB 101	< 0.0015 mg/kg TS	0.0015	SS-EN 16167:2018+AC:201 9 mod.
a)	PCB 118	< 0.0015 mg/kg TS	0.0015	SS-EN 16167:2018+AC:201 9 mod.
a)	PCB 138	< 0.0015 mg/kg TS	0.0015	SS-EN 16167:2018+AC:201 9 mod.
a)	PCB 153	< 0.0015 mg/kg TS	0.0015	SS-EN 16167:2018+AC:201 9 mod.
a)	PCB 180	< 0.0015 mg/kg TS	0.0015	SS-EN 16167:2018+AC:201 9 mod.
a)	Sum 7 PCB	nd		SS-EN 16167:2018+AC:201 9 mod.

Utførende laboratorium/ Underleverandør:

a)* Eurofins Environment Sweden AB (Lidköping), Box 887, Sjötagsg. 3, SE-53119, Lidköping

a) Eurofins Environment Sweden AB (Lidköping), Box 887, Sjötagsg. 3, SE-53119, Lidköping ISO/IEC 17025:2017 SWEDAC 1125,

Bergen 19.02.2024

Kundesenter - Eurofins Environment Testing Norway AS

Tegnforklaring:

* Ikke omfattet av akkrediteringen

LOQ: Kvantifiseringsgrense MU: Måleusikkerhet

<: Mindre enn >: Større enn nd: Ikke påvist. Bakteriologiske resultater angitt som <1,<50 e.l. betyr 'ikke påvist'.

Måleusikkerhet er angitt med dekningsfaktor k=2. Beslutningsregel for vurdering av om resultatet er utenfor grenseverdi/-området, er basert på enkle akseptkriterier «delt risiko» (w=0, <50% Probability of False Accept). Det henvises til www.eurofins.no for nærmere beskrivelse.

For mikrobiologiske analyser oppgis konfidensintervallet. Ytterligere opplysninger om måleusikkerhet fås ved henvendelse til laboratoriet.

Rapporten må ikke gjengis, unntatt i sin helhet, uten laboratoriets skriftlige godkjenning. Resultatene gjelder kun for de(n) undersøkte prøven(e).

Resultater gjelder prøven slik den ble mottatt hos laboratoriet.

Norconsult Norge AS
 Valkendorfs gate 6
 5012 Bergen
 Attn: Torunn Lutro

ANALYSERAPPORT

Prøvenr.:	441-2024-0213-027	Prøvetakingsdato:	07.02.2024		
Prøvetype:	Jord	Prøvetaker:	torlut		
Prøvemerkning:	OF15 0-1 m 7/2-24	Analysestartdato:	13.02.2024		
Analyse	Resultat	Enhet	LOQ	MU	Metode
a) Tørrstoff	86.3	%	0.1	10%	SS-EN 12880:2000 mod.
a) Arsen (As)	2.1	mg/kg TS	1	30%	SS 28311:2017mod/SS-EN ISO 17294-2:2016
a) Bly (Pb)	20	mg/kg TS	1	25%	SS 28311:2017mod/SS-EN ISO 17294-2:2016
a) Kadmium (Cd)	0.51	mg/kg TS	0.21	25%	SS 28311:2017mod/SS-EN ISO 17294-2:2016
a) Kobber (Cu)	12	mg/kg TS	0.52	25%	SS 28311:2017mod/SS-EN ISO 17294-2:2016
a) Krom (Cr)	8.1	mg/kg TS	0.52	35%	SS 28311:2017mod/SS-EN ISO 17294-2:2016
a) Kvikksølv (Hg)	0.048	mg/kg TS	0.01	20%	SS 28311:2017mod/SS-EN ISO 17294-2:2016
a) Nikkel (Ni)	5.7	mg/kg TS	0.52	25%	SS 28311:2017mod/SS-EN ISO 17294-2:2016
a) Sink (Zn)	130	mg/kg TS	2.3	25%	SS 28311:2017mod/SS-EN ISO 17294-2:2016
a) Benzen	< 0.0035	mg/kg TS	0.0035		Internal Method EPA 5021

Tegnforklaring:

 * Ikke omfattet av akkrediteringen LOQ: Kvantifiseringsgrense MU: Måleusikkerhet
 <: Mindre enn >: Større enn nd: Ikke påvist. Bakteriologiske resultater angitt som <1,<50 e.l. betyr 'ikke påvist'.

 Måleusikkerhet er angitt med dekningsfaktor k=2. Beslutningsregel for vurdering av om resultatet er utenfor grenseverdi/-området, er basert på enkle akseptkriterier «delt risiko» (w=0, <50% Probability of False Accept). Det henvises til www.eurofins.no for nærmere beskrivelse.

For mikrobiologiske analyser oppgis konfidensintervallet. Ytterligere opplysninger om måleusikkerhet fås ved henvendelse til laboratoriet.

Rapporten må ikke gjengis, unntatt i sin helhet, uten laboratoriets skriftlige godkjenning. Resultatene gjelder kun for de(n) undersøkte prøven(e).

Resultater gjelder prøven slik den ble mottatt hos laboratoriet.

a)	Toluen	< 0.10 mg/kg TS	0.1	Internal Method EPA 5021
a)	Etylbenzen	< 0.10 mg/kg TS	0.1	Internal Method EPA 5021
a)	m/p/o-Xylen	< 0.10 mg/kg TS	0.1	Internal Method EPA 5021
a)	Alifater C5-C6	< 7.0 mg/kg TS	7	SPI 2011
a)	Alifater >C6-C8	< 7.0 mg/kg TS	7	SPI 2011
a)	Alifater >C8-C10	< 3.0 mg/kg TS	3	SPI 2011
a)	Alifater >C10-C12	< 5.0 mg/kg TS	5	SPI 2011
a)	Alifater >C12-C16	< 5.0 mg/kg TS	5	SPI 2011
a)	Alifater >C16-C35	< 10 mg/kg TS	10	SPI 2011
a)	Sum alifater C5-C35 og C12-C35			
a)	Alifater C5-C35	nd		Internal Method Calculated from analyzed value
a)	Alifater >C12-C35	nd		Internal Method Calculated from analyzed value
a)	Aromater >C8-C10	< 4.0 mg/kg TS	4	SPI 2011
a)	Aromater >C10-C16	< 0.90 mg/kg TS	0.9	SPI 2011
a)	Aromater >C16-C35	< 0.50 mg/kg TS	1	TK 535 N 012
a)	Methylchrysen/benzo(a)anthracener	< 0.50 mg/kg TS	0.5	TK 535 N 012
a)	Methylpyrene/fluoranthense	< 0.50 mg/kg TS	0.5	TK 535 N 012
a)*	Alifater Oljetype			
a)*	Oljetype < C10	Utgår		Kalkulering
a)*	Oljetype > C10	Utgår		Kalkulering
a)	PAH(16)			
a)	Benzo[a]antracen	< 0.030 mg/kg TS	0.03	SS-ISO 18287:2008, mod
a)	Krysen/Trifenylen	< 0.030 mg/kg TS	0.03	SS-ISO 18287:2008, mod
a)	Benzo(b,k)fluoranten	0.051 mg/kg TS	0.03	40% SS-ISO 18287:2008, mod
a)	Benzo[a]pyren	< 0.030 mg/kg TS	0.03	SS-ISO 18287:2008, mod
a)	Indeno[1,2,3-cd]pyren	< 0.030 mg/kg TS	0.03	SS-ISO 18287:2008, mod
a)	Dibenzo[a,h]antracen	< 0.030 mg/kg TS	0.03	SS-ISO 18287:2008, mod
a)	Naftalen	< 0.030 mg/kg TS	0.03	SS-ISO 18287:2008, mod
a)	Acenaftylen	< 0.030 mg/kg TS	0.03	SS-ISO 18287:2008, mod
a)	Acenaften	< 0.030 mg/kg TS	0.03	SS-ISO 18287:2008, mod
a)	Fluoren	< 0.030 mg/kg TS	0.03	SS-ISO 18287:2008, mod
a)	Fenantren	< 0.030 mg/kg TS	0.03	SS-ISO 18287:2008, mod
a)	Antracen	< 0.030 mg/kg TS	0.03	SS-ISO 18287:2008, mod
a)	Fluoranten	< 0.030 mg/kg TS	0.03	SS-ISO 18287:2008, mod

Tegnforklaring:

* Ikke omfattet av akkrediteringen LOQ: Kvantifiseringsgrense MU: Måleusikkerhet
 <: Mindre enn >: Større enn nd: Ikke påvist. Bakteriologiske resultater angitt som <1,<50 e.l. betyr 'ikke påvist'.

Måleusikkerhet er angitt med dekningsfaktor k=2. Beslutningsregel for vurdering av om resultatet er utenfor grenseverdi/-området, er basert på enkle akseptkriterier «delt risiko» (w=0, <50% Probability of False Accept). Det henvises til www.eurofins.no for nærmere beskrivelse.

For mikrobiologiske analyser oppgis konfidensintervallet. Ytterligere opplysninger om måleusikkerhet fås ved henvendelse til laboratoriet.

Rapporten må ikke gjengis, unntatt i sin helhet, uten laboratoriets skriftlige godkjenning. Resultatene gjelder kun for de(n) undersøkte prøven(e).

Resultater gjelder prøven slik den ble mottatt hos laboratoriet.

a)	Pyren	< 0.030 mg/kg TS	0.03	SS-ISO 18287:2008, mod
a)	Benzo[ghi]perylene	< 0.030 mg/kg TS	0.03	SS-ISO 18287:2008, mod
a) Summeringer PAH				
a)	Sum karsinogene PAH	0.051 mg/kg TS		Internal Method Calculated from analyzed value
a)	Sum PAH(16) EPA	0.051 mg/kg TS		Internal Method Calculated from analyzed value
a) PCB(7)				
a)	PCB 28	< 0.0015 mg/kg TS	0.0015	SS-EN 16167:2018+AC:201 9 mod.
a)	PCB 52	< 0.0015 mg/kg TS	0.0015	SS-EN 16167:2018+AC:201 9 mod.
a)	PCB 101	< 0.0015 mg/kg TS	0.0015	SS-EN 16167:2018+AC:201 9 mod.
a)	PCB 118	< 0.0015 mg/kg TS	0.0015	SS-EN 16167:2018+AC:201 9 mod.
a)	PCB 138	< 0.0015 mg/kg TS	0.0015	SS-EN 16167:2018+AC:201 9 mod.
a)	PCB 153	< 0.0015 mg/kg TS	0.0015	SS-EN 16167:2018+AC:201 9 mod.
a)	PCB 180	< 0.0015 mg/kg TS	0.0015	SS-EN 16167:2018+AC:201 9 mod.
a)	Sum 7 PCB	nd		SS-EN 16167:2018+AC:201 9 mod.

Utførende laboratorium/ Underleverandør:

a)* Eurofins Environment Sweden AB (Lidköping), Box 887, Sjötagsg. 3, SE-53119, Lidköping

a) Eurofins Environment Sweden AB (Lidköping), Box 887, Sjötagsg. 3, SE-53119, Lidköping ISO/IEC 17025:2017 SWEDAC 1125,

Bergen 19.02.2024

Kundesenter - Eurofins Environment Testing Norway AS

Tegnforklaring:

* Ikke omfattet av akkrediteringen

LOQ: Kvantifiseringsgrense MU: Måleusikkerhet

<: Mindre enn >: Større enn nd: Ikke påvist. Bakteriologiske resultater angitt som <1,<50 e.l. betyr 'ikke påvist'.

Måleusikkerhet er angitt med dekningsfaktor k=2. Beslutningsregel for vurdering av om resultatet er utenfor grenseverdi/-området, er basert på enkle akseptkriterier «delt risiko» (w=0, <50% Probability of False Accept). Det henvises til www.eurofins.no for nærmere beskrivelse.

For mikrobiologiske analyser oppgis konfidensintervallet. Ytterligere opplysninger om måleusikkerhet fås ved henvendelse til laboratoriet.

Rapporten må ikke gjengis, unntatt i sin helhet, uten laboratoriets skriftlige godkjenning. Resultatene gjelder kun for de(n) undersøkte prøven(e).

Resultater gjelder prøven slik den ble mottatt hos laboratoriet.

Norconsult Norge AS
Valkendorfs gate 6
5012 Bergen
Attn: Torunn Lutro

AR-24-MX-005027-01

EUNOBE-00072455

Prøvemottak: 13.02.2024
Temperatur:
Analyseperiode: 13.02.2024 08:38 -
20.02.2024 12:55

Referanse: OF Odda Folkebad

ANALYSERAPPORT

Prøvenr.:	441-2024-0213-028	Prøvetakingsdato:	07.02.2024		
Prøvetype:	Jord	Prøvetaker:	torlut		
Prøvemerkning:	OF2 0-1 m 7/2-24	Analysestartdato:	13.02.2024		
Analyse	Resultat	Enhet	LOQ	MU	Metode
a) Tørrstoff					
a) Total tørrstoff	87.8	%	0.1	10%	SS-EN 12880:2000 mod.
a) Arsen (As)	2.0	mg/kg TS	1	30%	SS 28311:2017mod/SS-EN ISO 17294-2:2016
a) Bly (Pb)	16	mg/kg TS	1	25%	SS 28311:2017mod/SS-EN ISO 17294-2:2016
a) Kadmium (Cd)	0.43	mg/kg TS	0.2	25%	SS 28311:2017mod/SS-EN ISO 17294-2:2016
a) Kobber (Cu)	12	mg/kg TS	0.51	25%	SS 28311:2017mod/SS-EN ISO 17294-2:2016
a) Krom (Cr)	7.0	mg/kg TS	0.51	35%	SS 28311:2017mod/SS-EN ISO 17294-2:2016
a) Kvikksølv (Hg)	0.056	mg/kg TS	0.01	20%	SS 28311:2017mod/SS-EN ISO 17294-2:2016
a) Nikkel (Ni)	5.4	mg/kg TS	0.51	25%	SS 28311:2017mod/SS-EN ISO 17294-2:2016
a) Sink (Zn)	120	mg/kg TS	2.3	25%	SS 28311:2017mod/SS-EN ISO 17294-2:2016
a) Benzen	< 0.0035	mg/kg TS	0.0035		Internal Method EPA

Tegnforklaring:

* Ikke omfattet av akkrediteringen LOQ: Kvantifiseringsgrense MU: Måleusikkerhet
<: Mindre enn >: Større enn nd: Ikke påvist. Bakteriologiske resultater angitt som <1,<50 e.l. betyr 'ikke påvist'.

Måleusikkerhet er angitt med dekningsfaktor k=2. Beslutningsregel for vurdering av om resultatet er utenfor grenseverdi/-området, er basert på enkle akseptkriterier «delt risiko» (w=0, <50% Probability of False Accept). Det henvises til www.eurofins.no for nærmere beskrivelse.

For mikrobiologiske analyser oppgis konfidensintervallet. Ytterligere opplysninger om måleusikkerhet fås ved henvendelse til laboratoriet.

Rapporten må ikke gjengis, unntatt i sin helhet, uten laboratoriets skriftlige godkjenning. Resultatene gjelder kun for de(n) undersøkte prøven(e).

Resultater gjelder prøven slik den ble mottatt hos laboratoriet.

				5021
a)	Toluen	< 0.10 mg/kg TS	0.1	Internal Method EPA 5021
a)	Etylbenzen	< 0.10 mg/kg TS	0.1	Internal Method EPA 5021
a)	m/p/o-Xylen	< 0.10 mg/kg TS	0.1	Internal Method EPA 5021
a)	Alifater C5-C6	< 7.0 mg/kg TS	7	SPI 2011
a)	Alifater >C6-C8	< 7.0 mg/kg TS	7	SPI 2011
a)	Alifater >C8-C10	< 3.0 mg/kg TS	3	SPI 2011
a)	Alifater >C10-C12	< 5.0 mg/kg TS	5	SPI 2011
a)	Alifater >C12-C16	< 5.0 mg/kg TS	5	SPI 2011
a)	Alifater >C16-C35	< 10 mg/kg TS	10	SPI 2011
a)	Sum alifater C5-C35 og C12-C35			
a)	Alifater C5-C35	nd		Internal Method Calculated from analyzed value
a)	Alifater >C12-C35	nd		Internal Method Calculated from analyzed value
a)	Aromater >C8-C10	< 4.0 mg/kg TS	4	SPI 2011
a)	Aromater >C10-C16	< 0.90 mg/kg TS	0.9	SPI 2011
a)	Aromater >C16-C35	< 0.50 mg/kg TS	1	TK 535 N 012
a)	Methylchrysen/benzo(a)anthracener	< 0.50 mg/kg TS	0.5	TK 535 N 012
a)	Methylpyrene/fluoranthense	< 0.50 mg/kg TS	0.5	TK 535 N 012
a)*	Alifater Oljetype			
a)*	Oljetype < C10	Utgår		Kalkulering
a)*	Oljetype > C10	Utgår		Kalkulering
a)	PAH(16)			
a)	Benzo[a]antracen	< 0.030 mg/kg TS	0.03	SS-ISO 18287:2008, mod
a)	Krysen/Trifenylen	0.032 mg/kg TS	0.03	35% SS-ISO 18287:2008, mod
a)	Benzo(b,k)fluoranten	0.074 mg/kg TS	0.03	40% SS-ISO 18287:2008, mod
a)	Benzo[a]pyren	< 0.030 mg/kg TS	0.03	SS-ISO 18287:2008, mod
a)	Indeno[1,2,3-cd]pyren	< 0.030 mg/kg TS	0.03	SS-ISO 18287:2008, mod
a)	Dibenzo[a,h]antracen	< 0.030 mg/kg TS	0.03	SS-ISO 18287:2008, mod
a)	Naftalen	< 0.030 mg/kg TS	0.03	SS-ISO 18287:2008, mod
a)	Acenaftylen	< 0.030 mg/kg TS	0.03	SS-ISO 18287:2008, mod
a)	Acenaften	< 0.030 mg/kg TS	0.03	SS-ISO 18287:2008, mod
a)	Fluoren	< 0.030 mg/kg TS	0.03	SS-ISO 18287:2008, mod
a)	Fenantren	< 0.030 mg/kg TS	0.03	SS-ISO 18287:2008, mod
a)	Antracen	< 0.030 mg/kg TS	0.03	SS-ISO 18287:2008, mod
a)	Fluoranten	0.075 mg/kg TS	0.03	30% SS-ISO 18287:2008, mod

Tegnforklaring:

* Ikke omfattet av akkrediteringen LOQ: Kvantifiseringsgrense MU: Måleusikkerhet
 <: Mindre enn >: Større enn nd: Ikke påvist. Bakteriologiske resultater angitt som <1, <50 e.l. betyr 'ikke påvist'.

Måleusikkerhet er angitt med dekningsfaktor k=2. Beslutningsregel for vurdering av om resultatet er utenfor grenseverdi/-området, er basert på enkle akseptkriterier «delt risiko» (w=0, <50% Probability of False Accept). Det henvises til www.eurofins.no for nærmere beskrivelse.

For mikrobiologiske analyser oppgis konfidensintervallet. Ytterligere opplysninger om måleusikkerhet fås ved henvendelse til laboratoriet.

Rapporten må ikke gjengis, unntatt i sin helhet, uten laboratoriets skriftlige godkjenning. Resultatene gjelder kun for de(n) undersøkte prøven(e).

Resultater gjelder prøven slik den ble mottatt hos laboratoriet.

a)	Pyren	0.063 mg/kg TS	0.03	25%	SS-ISO 18287:2008, mod
a)	Benzo[ghi]perylene	< 0.030 mg/kg TS	0.03		SS-ISO 18287:2008, mod
a) Summeringer PAH					
a)	Sum karsinogene PAH	0.11 mg/kg TS			Internal Method Calculated from analyzed value
a)	Sum PAH(16) EPA	0.24 mg/kg TS			Internal Method Calculated from analyzed value
a) PCB(7)					
a)	PCB 28	< 0.0015 mg/kg TS	0.0015		SS-EN 16167:2018+AC:2019 mod.
a)	PCB 52	< 0.0015 mg/kg TS	0.0015		SS-EN 16167:2018+AC:2019 mod.
a)	PCB 101	< 0.0015 mg/kg TS	0.0015		SS-EN 16167:2018+AC:2019 mod.
a)	PCB 118	< 0.0015 mg/kg TS	0.0015		SS-EN 16167:2018+AC:2019 mod.
a)	PCB 138	< 0.0015 mg/kg TS	0.0015		SS-EN 16167:2018+AC:2019 mod.
a)	PCB 153	< 0.0015 mg/kg TS	0.0015		SS-EN 16167:2018+AC:2019 mod.
a)	PCB 180	< 0.0015 mg/kg TS	0.0015		SS-EN 16167:2018+AC:2019 mod.
a)	Sum 7 PCB	nd			SS-EN 16167:2018+AC:2019 mod.
a)	Total tørrstoff glødetap	2.2 % TS	0.1	20%	SS-EN 12879:2000
a) TOC					
a)	Totalt organisk karbon (TOC)	1.3 % TS			Internal Method Calculated from analyzed value

Utførende laboratorium/ Underleverandør:

a)* Eurofins Environment Sweden AB (Lidköping), Box 887, Sjötagsg. 3, SE-53119, Lidköping

a) Eurofins Environment Sweden AB (Lidköping), Box 887, Sjötagsg. 3, SE-53119, Lidköping ISO/IEC 17025:2017 SWEDAC 1125,

Bergen 20.02.2024

Kundesenter - Eurofins Environment Testing Norway AS

Tegnforklaring:

* Ikke omfattet av akkrediteringen

LOQ: Kvantifiseringsgrense

MU: Måleusikkerhet

<: Mindre enn >: Større enn nd: Ikke påvist. Bakteriologiske resultater angitt som <1,<50 e.l. betyr 'ikke påvist'.

Måleusikkerhet er angitt med dekningsfaktor k=2. Beslutningsregel for vurdering av om resultatet er utenfor grenseverdi/-området, er basert på enkle akseptkriterier «delt risiko» (w=0, <50% Probability of False Accept). Det henvises til www.eurofins.no for nærmere beskrivelse.

For mikrobiologiske analyser oppgis konfidensintervallet. Ytterligere opplysninger om måleusikkerhet fås ved henvendelse til laboratoriet.

Rapporten må ikke gjengis, unntatt i sin helhet, uten laboratoriets skriftlige godkjenning. Resultatene gjelder kun for de(n) undersøkte prøven(e).

Resultater gjelder prøven slik den ble mottatt hos laboratoriet.