

Innrapportering av bruksareal frå huseigar til Ullensvang kommune

Huseigar skal betala forbruksgebyr for vatn og avløp:

- stipulert etter bruksareal (BRA)

eller

- målt forbruk med vassmålar (næringseigedomar må installera vassmålar)

Informasjon om bygningar skal først i matrikkelen (det nasjonale eigedomsregisteret).

På www.seeiendom.kartverket.no eller www.kommunekart.com kan du sjå bygningar som er registrert på eigedomen din.

Bygningen sitt bruksareal (BRA): alt areal innanfor yttervegg

NS 3940 fastset reglar for måling av areal.

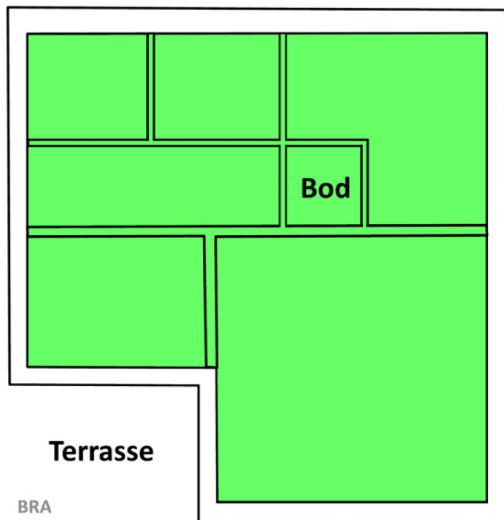

Eit areal er måleverdig når fri høgde er minst 1,90 m og breidda er på minst 0,60 m. Delen med skråtak vert rekna som måleverdig inntil 0,60 m utanfor høgda 1,90 m. Det er uavhengig av om planet er innreia eller tilgjengeleg.

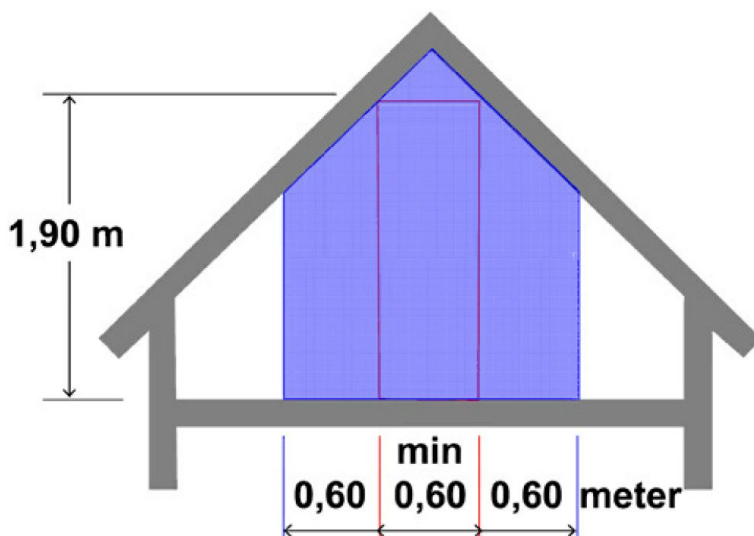

Send dette skjema til: postmottak@ullensvang.kommune.no

Postadresse: Ullensvang kommune, Opheimsgata 31, 5750 Odda

Eigedom (gnr. /bnr.)			
Adresse			
Bygningstype (eiebustad, fritidshus e.l)			
Bygningsnummer			
Bruksareal/BRA (m²)	Hovedhus		Ev. leilighet
Loft		Loft	
Hovedetasje 2		Hovedetasje 2	
Hovedetasje 1		Hovedetasje 1	
Kjeller/underetasje		Kjeller/underetasje	
Bruksareal totalt		Bruksareal totalt	
Vassløysing	<input type="checkbox"/> Privat	<input type="checkbox"/> Kommunal	
Avløpsløysing	<input type="checkbox"/> Privat	<input type="checkbox"/> Kommunal	
Septiktank	<input type="checkbox"/> Nei	<input type="checkbox"/> Ja, storleik:m ³	
Antall pipeløp			
Antall rom (soverom, stove)			
Antall bad			
Antall WC			
Antall kjøkken			
Ev. plass til fleire bygningar eller anna info du meiner er relevant			
Dato:			
Eigar:			

Kommunen er pliktig til å føra opplysningar om bygningar i matrikkelen (det nasjonale eigedomsregisteret) jf. matrikkellova. Dette er eit varsel om at opplysningane frå dette skjema vert ført i matrikkelen dersom det manglar.